

Ročník 2019



SBÍRKA ZÁKONŮ

ČESKÁ REPUBLIKA

Částka 74

Rozeslána dne 11. července 2019

Cena Kč 117,-

O B S A H:

170. Vyhláška o vymezení zón ochrany přírody Národního parku České Švýcarsko

170**VYHLÁŠKA**

ze dne 2. července 2019

o vymezení zón ochrany přírody Národního parku České Švýcarsko

Ministerstvo životního prostředí stanoví podle § 18 odst. 5 zákona č. 114/1992 Sb., o ochraně přírody a krajiny, ve znění zákona č. 123/2017 Sb., a podle § 79 odst. 3 písm. g) zákona č. 114/1992 Sb., o ochraně přírody a krajiny, ve znění zákona č. 320/2002 Sb., zákona č. 218/2004 Sb., zákona č. 312/2008 Sb., zákona č. 349/2009 Sb. a zákona č. 123/2017 Sb., (dále jen „zákon“):

§ 1**Vymezení zón**

(1) Vymezují se zóny ochrany přírody (dále jen „zóna“) na území Národního parku České Švýcarsko, a to včetně území, která nesplňují charakteristiku zón a neslouží k dosažení cíle zóny, ale jejich zařazení do jednotlivých zón je nezbytné z důvodů udržení celistvosti plochy segmentu zóny podle § 18 odst. 3 zákona. Dále se vymezuje charakteristika jednotlivých zón podle přírodních podmínek a cílů ochrany.

(2) Vyznačení hranic zón na podkladě kopie

katastrální mapy, včetně elektronické podoby, je uloženo v ústředním seznamu¹⁾.

(3) Charakteristika zón na území Národního parku České Švýcarsko je uvedena v příloze č. 1 k této vyhlášce.

(4) Grafické znázornění zón na území Národního parku České Švýcarsko, včetně území podle § 18 odst. 3 zákona, je uvedeno v příloze č. 2 k této vyhlášce.

§ 2**Zrušovací ustanovení**

Vyhláška č. 118/2002 Sb., o vymezení zón ochrany přírody Národního parku České Švýcarsko, se zrušuje.

§ 3**Účinnost**

Tato vyhláška nabývá účinnosti dnem 1. ledna 2020.

Ministr:

Mgr. Brabec v. r.

¹⁾ § 42 zákona č. 114/1992 Sb., o ochraně přírody a krajiny, ve znění pozdějších předpisů. Vyhláška č. 45/2018 Sb., o plánech péče, zásadách péče a podkladech k vyhlásování, evidenci a označování chráněných území.

Charakteristika zón na území Národního parku České Švýcarsko podle přírodních podmínek a cílů ochrany

A. Přírodní zónu tvoří ucelené plochy s převažujícím výskytem

- a) přirozených lesních ekosystémů suchých borů, acidofilních doubrav, suťových lesů, smrčín a bučin,
 - b) přirozených skalních ekosystémů skal a drolin a jeskyní,
 - c) přirozených vodních ekosystémů makrofytní vegetace vodních toků,
- s cílem je zachovat a umožnit v nich nerušený průběh přírodních procesů.

B. Přírodě blízkou zónu tvoří plochy s převažujícím výskytem

- a) člověkem částečně pozmeněných lesních ekosystémů suchých borů, acidofilních doubrav, suťových lesů, smrčín a bučin,
- b) člověkem částečně pozmeněných skalních ekosystémů skal a drolin a jeskyní,
- c) člověkem částečně pozmeněných vodních ekosystémů makrofytní vegetace vodních toků,

s cílem dosažení stavu odpovídajícího přirozeným ekosystémům.

C. Zónu soustředěné péče o přírodu tvoří

1. plochy s převažujícím výskytem

- a) člověkem významně pozmeněných travinných ekosystémů luk a pastvin,
 - b) člověkem významně pozmeněných skalních ekosystémů skal a drolin,
 - c) člověkem významně pozmeněných lesních ekosystémů suchých borů a bučin
- s cílem zachování nebo postupného zlepšování stavu ekosystémů, významných z hlediska biologické rozmanitosti, jejichž existence je podmíněna činností člověka a

2. území s převažujícím výskytem

- a) člověkem významně pozmeněných lesních ekosystémů suchých borů, acidofilních doubrav, suťových lesů a bučin,
- b) člověkem významně pozmeněných skalních ekosystémů skal a drolin,
- c) člověkem významně pozmeněných vodních ekosystémů makrofytní vegetace vodních toků,

s cílem obnovy přírodě blízkých ekosystémů.

D. Zónu kulturní krajiny tvoří

- a) zastavěné plochy a zastavitelná území obcí s výskytem urbanizovaných území a na ně navazujících antropogenních ploch se sporadickou vegetací mimo sídla, určených k jejich udržitelnému rozvoji,
- b) plochy s výskytem člověkem pozmeněných ekosystémů lesních kultur, intenzivně nebo extenzivně obhospodařovaných polí, trvalých zemědělských kultur a intenzivně obhospodařovaných luk, určených k trvalému využívání člověkem.

Grafické znázornění zón na území Národního parku České Švýcarsko

A. Klad mapových listů

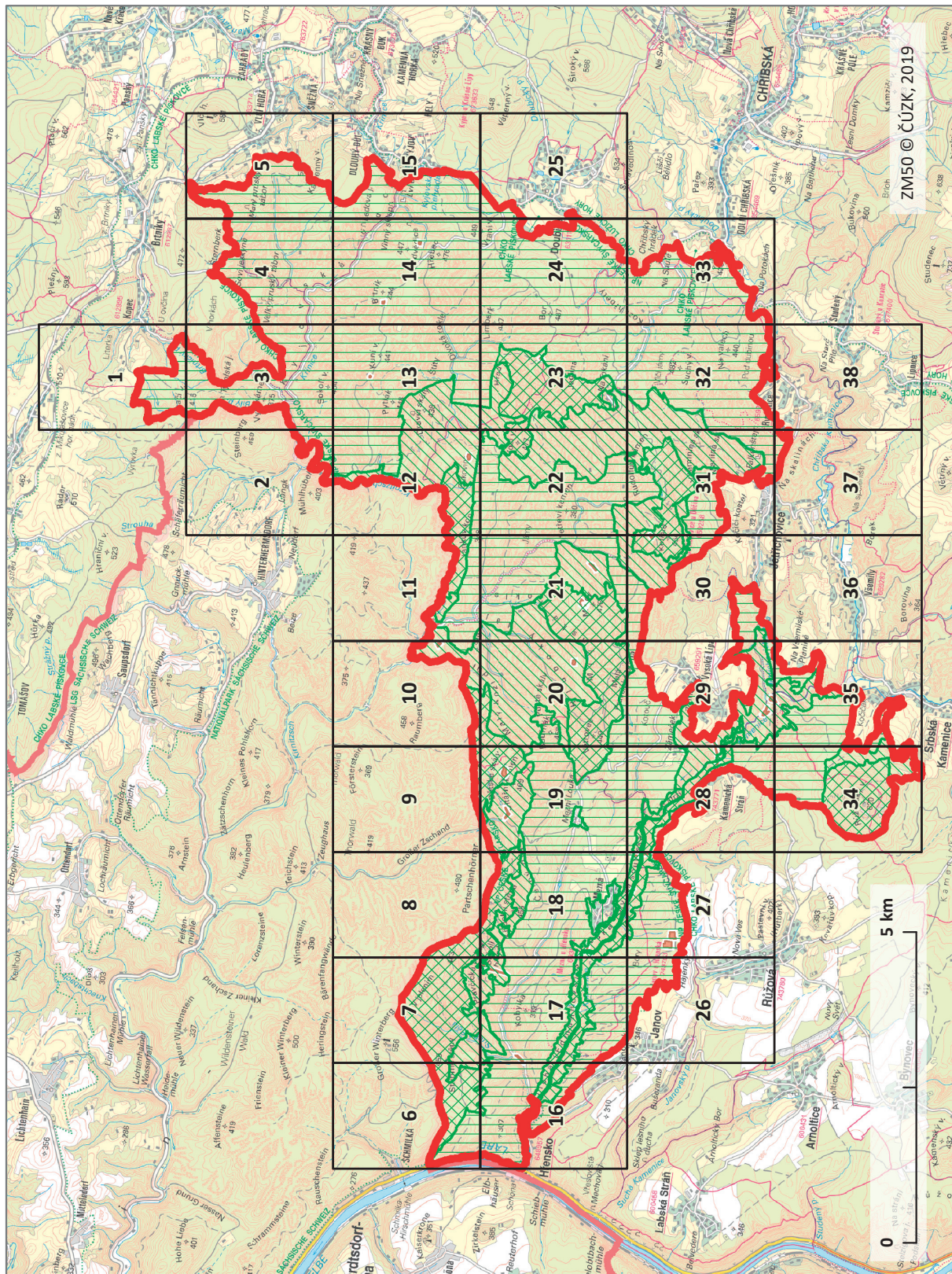

B. Legenda k mapovým listům

státní hranice



hranice národního parku



hranice listu mapového kladu - přehledka



hranice listu mapového kladu - jednotlivé mapové listy

zóny národního parku

A - přírodní



B - přírodě blízká



C - soustředěné péče o přírodu



D - kulturní krajiny



území podle § 18 odst. 3 zákona

C. Jednotlivé mapové listy
Mapový list č. 1

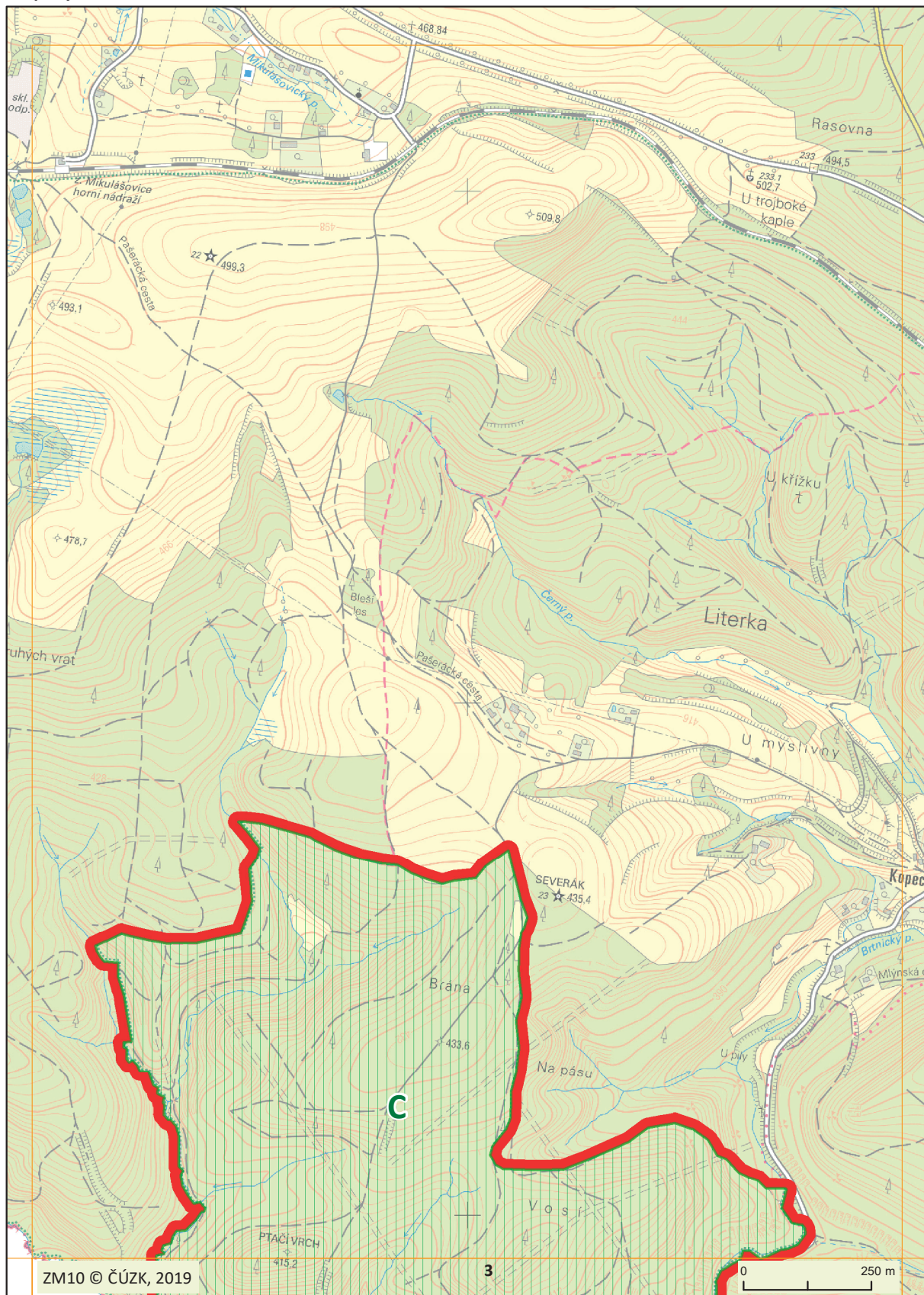

Mapový list č. 2

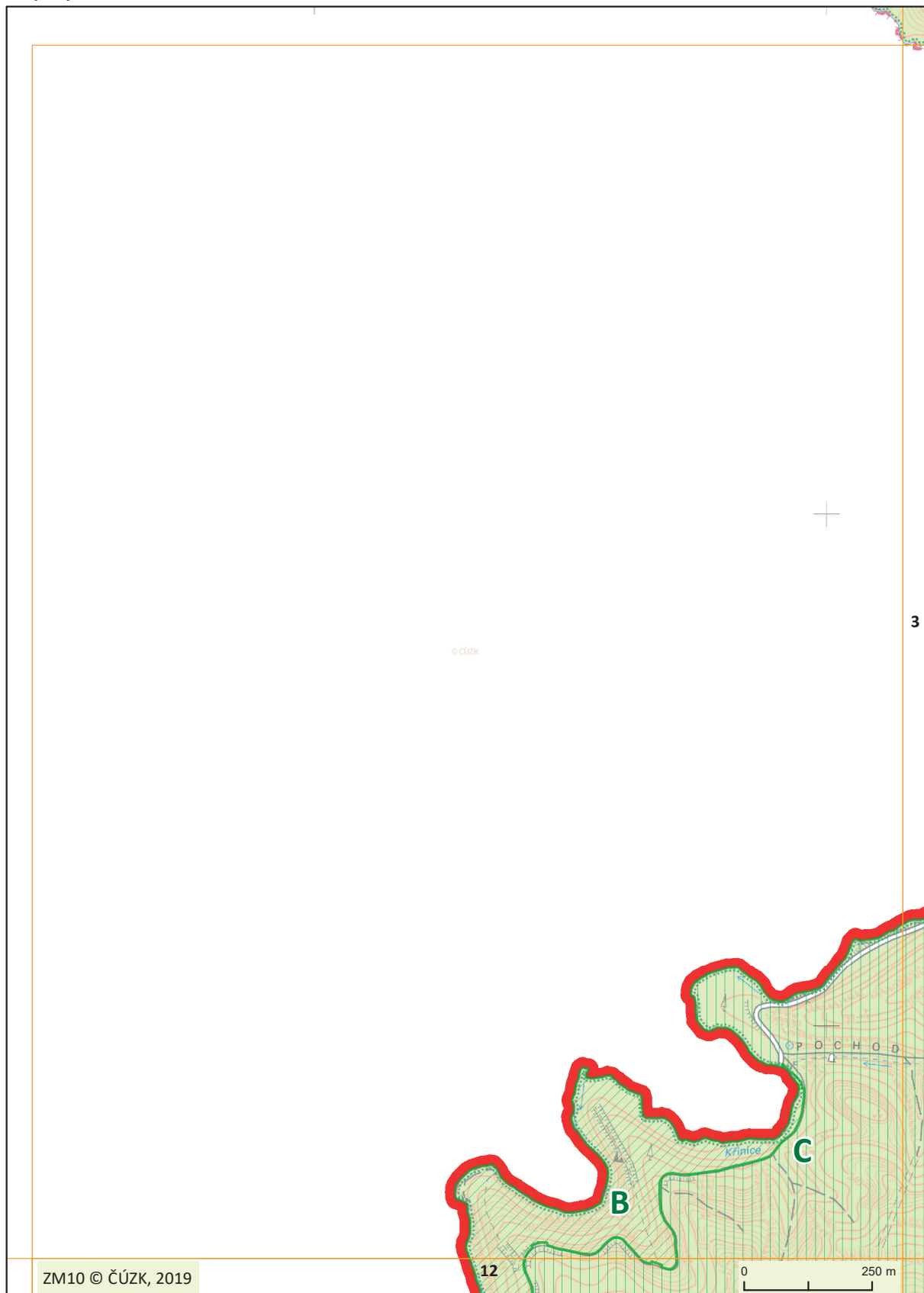

Mapový list č. 3

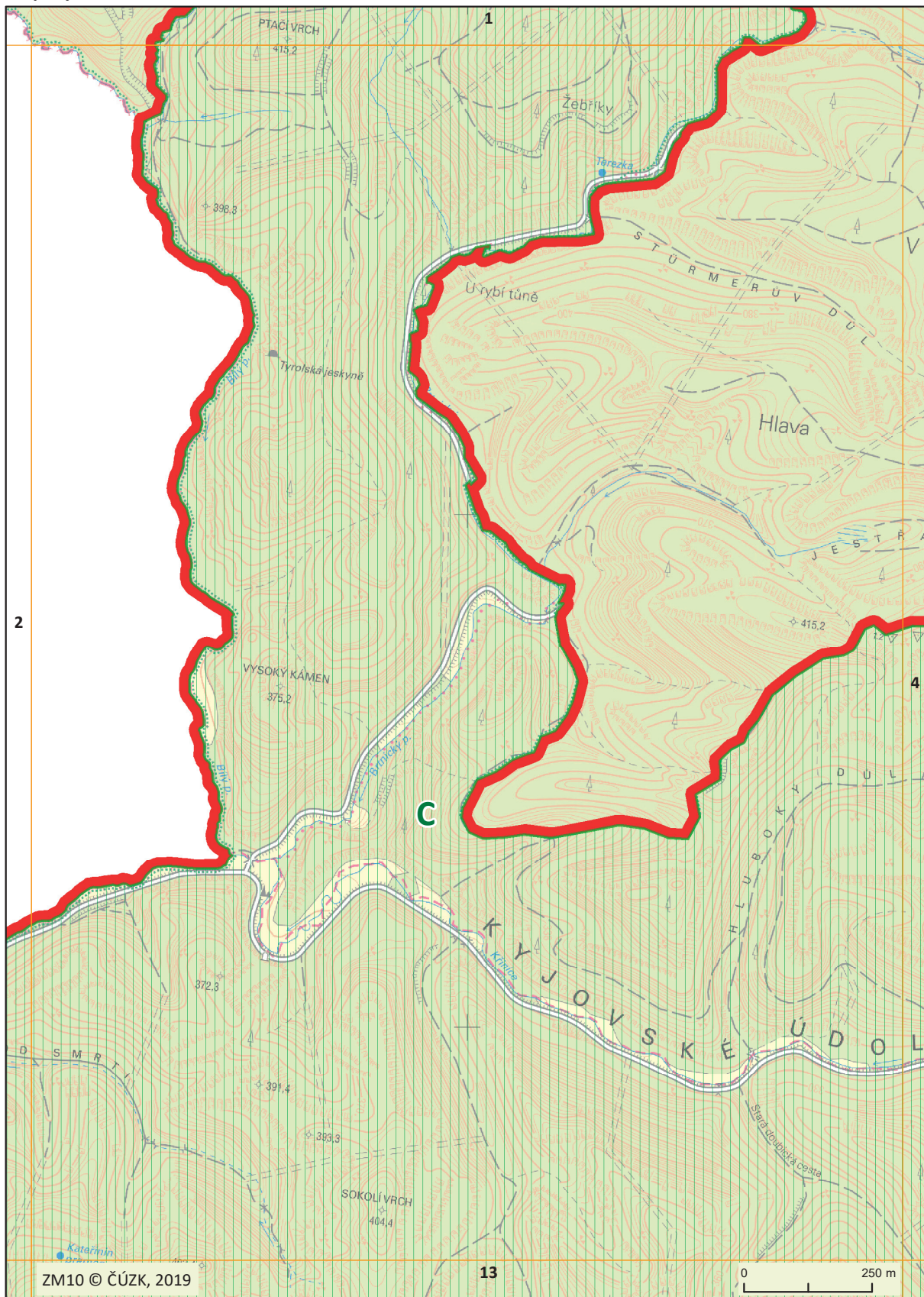

Mapový list č. 4

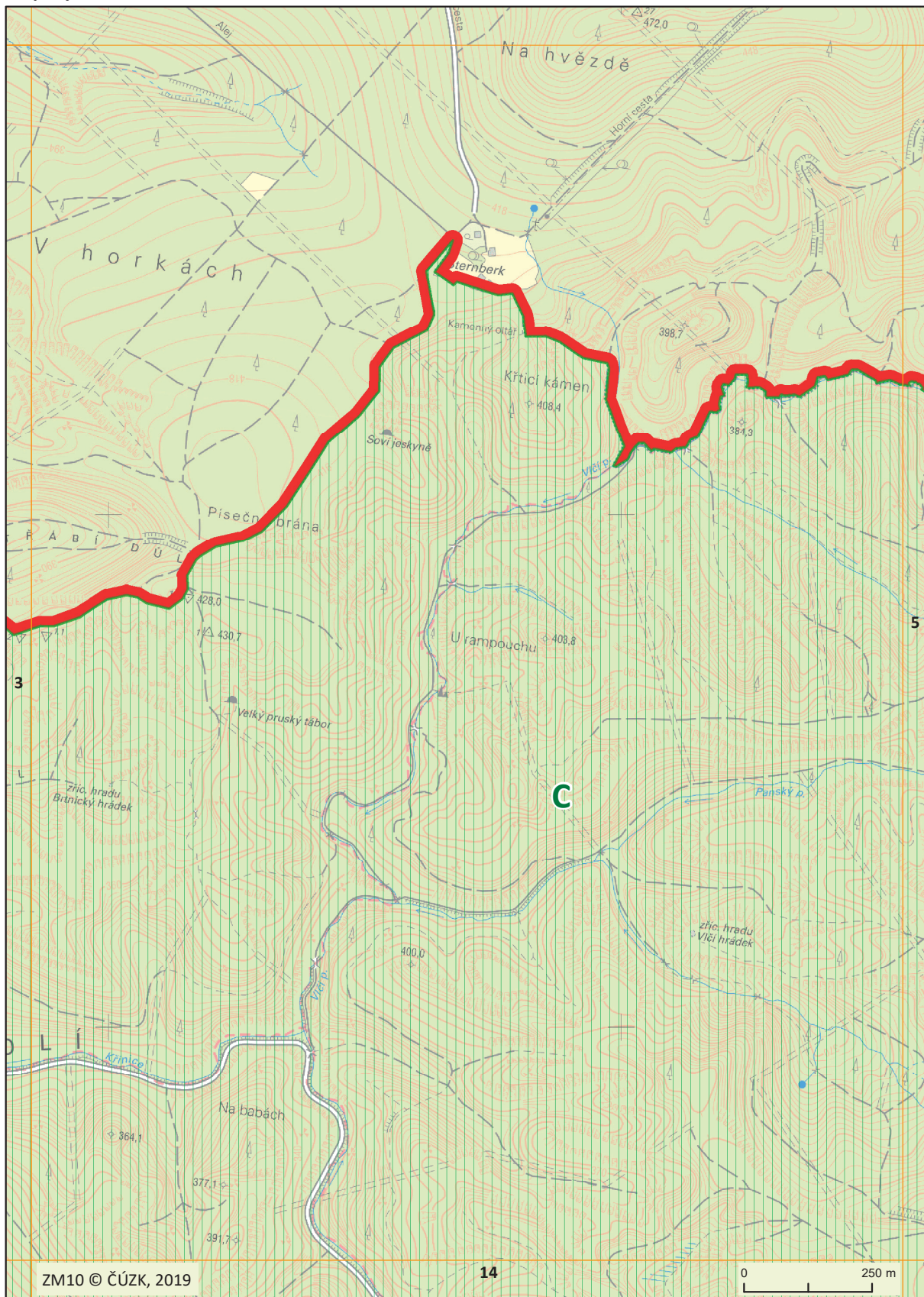

Mapový list č. 5

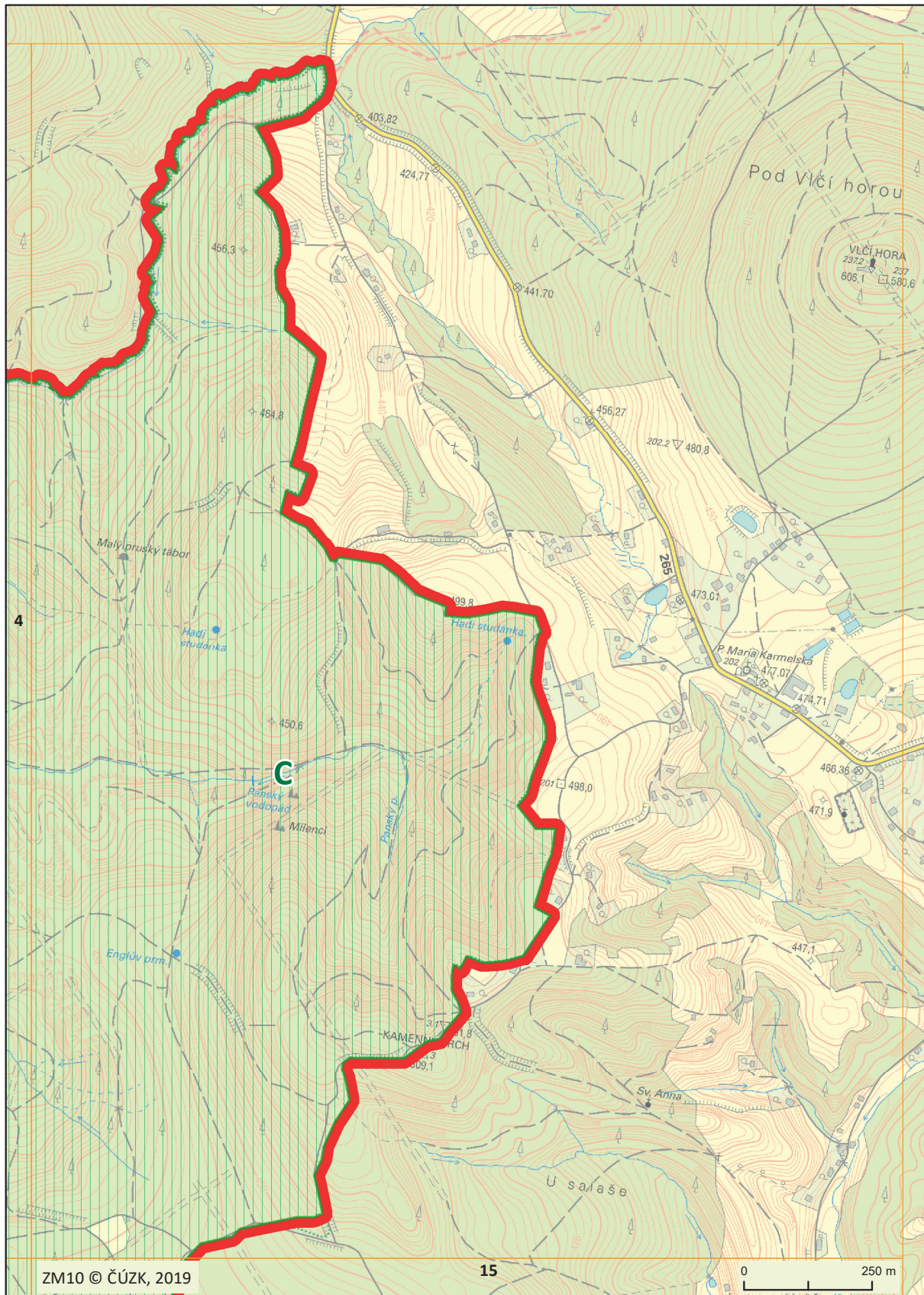

Mapový list č. 6

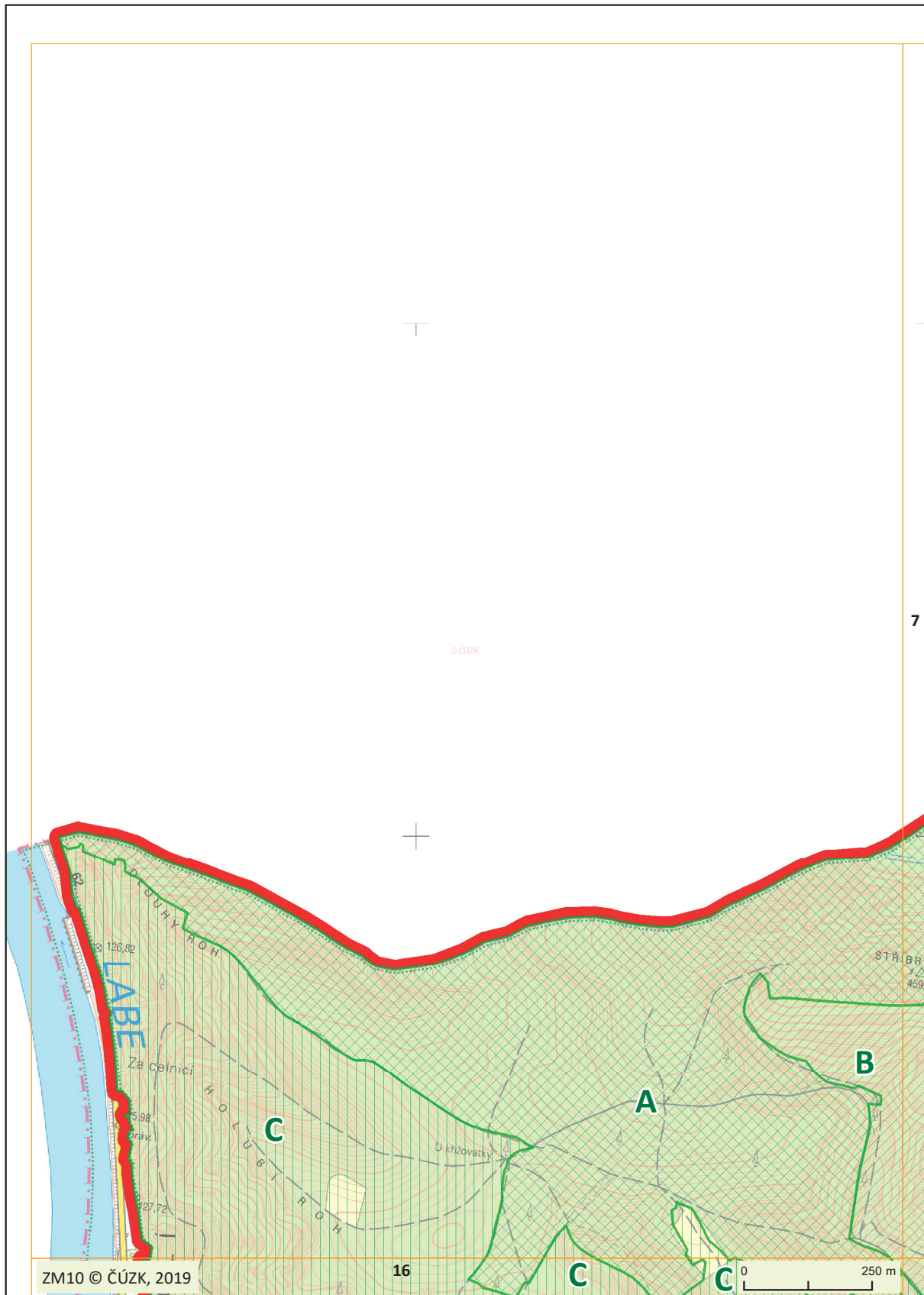

Mapový list č. 7

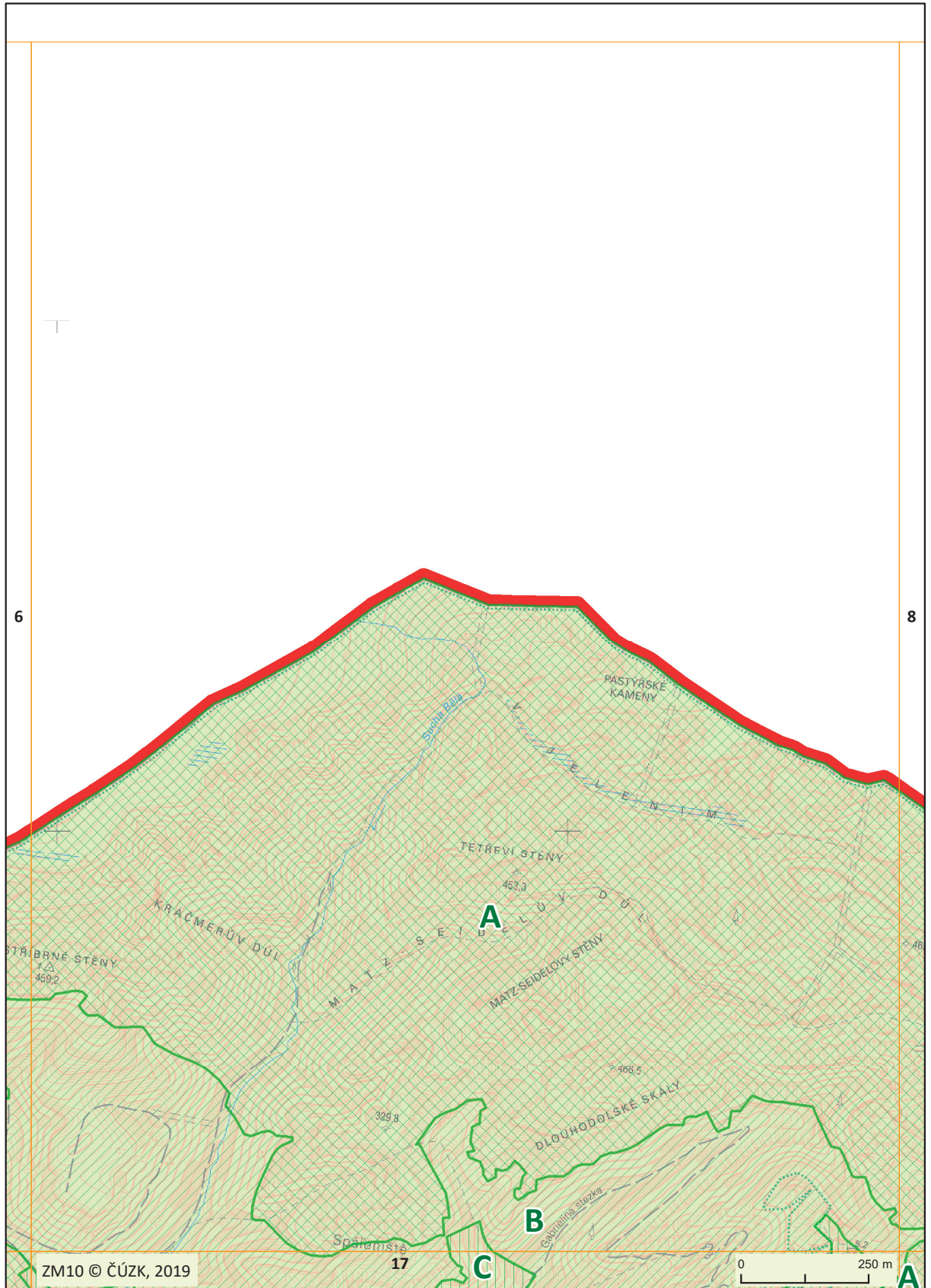

Mapový list č. 8



Mapový list č. 9

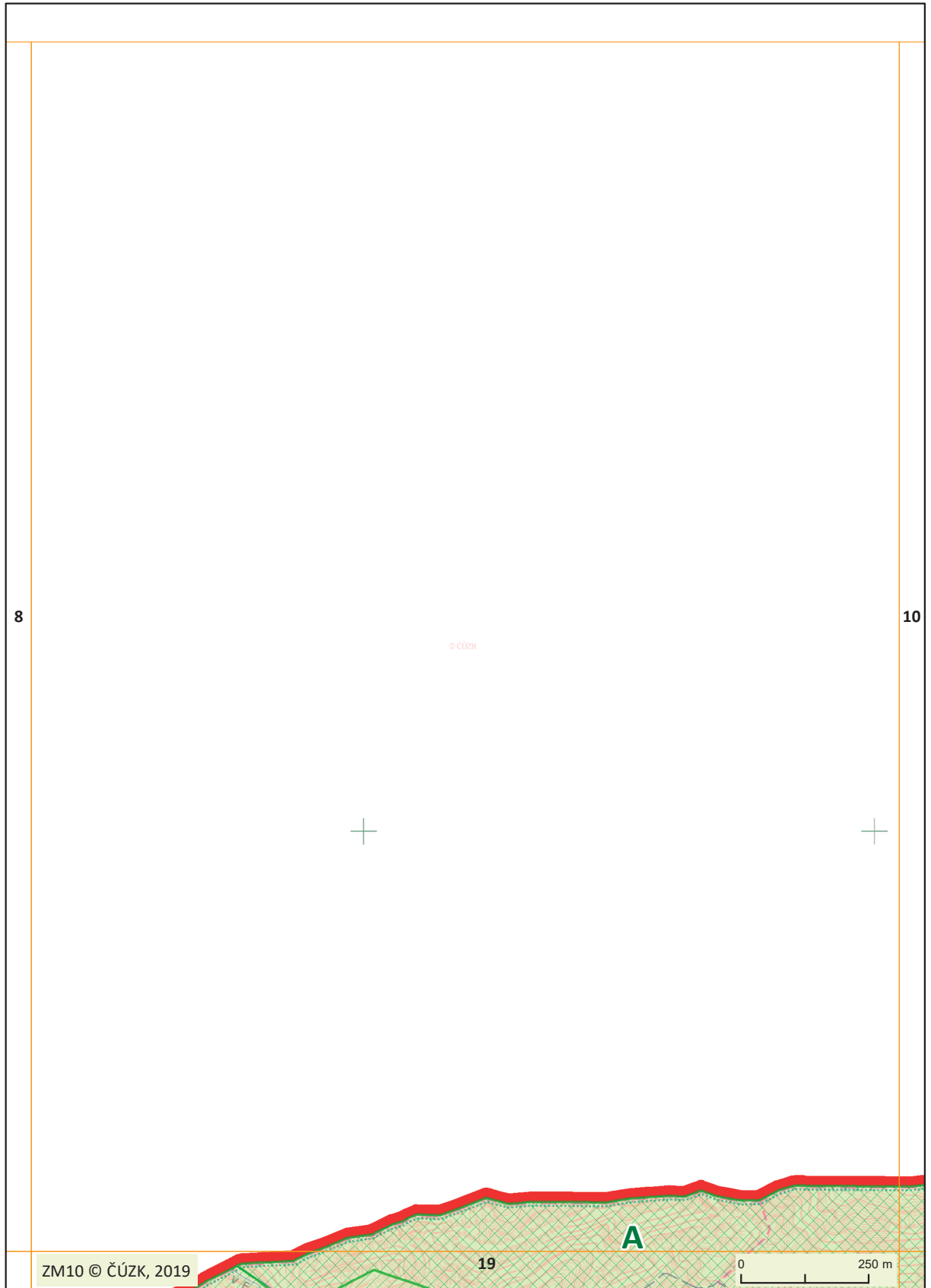

Mapový list č. 10

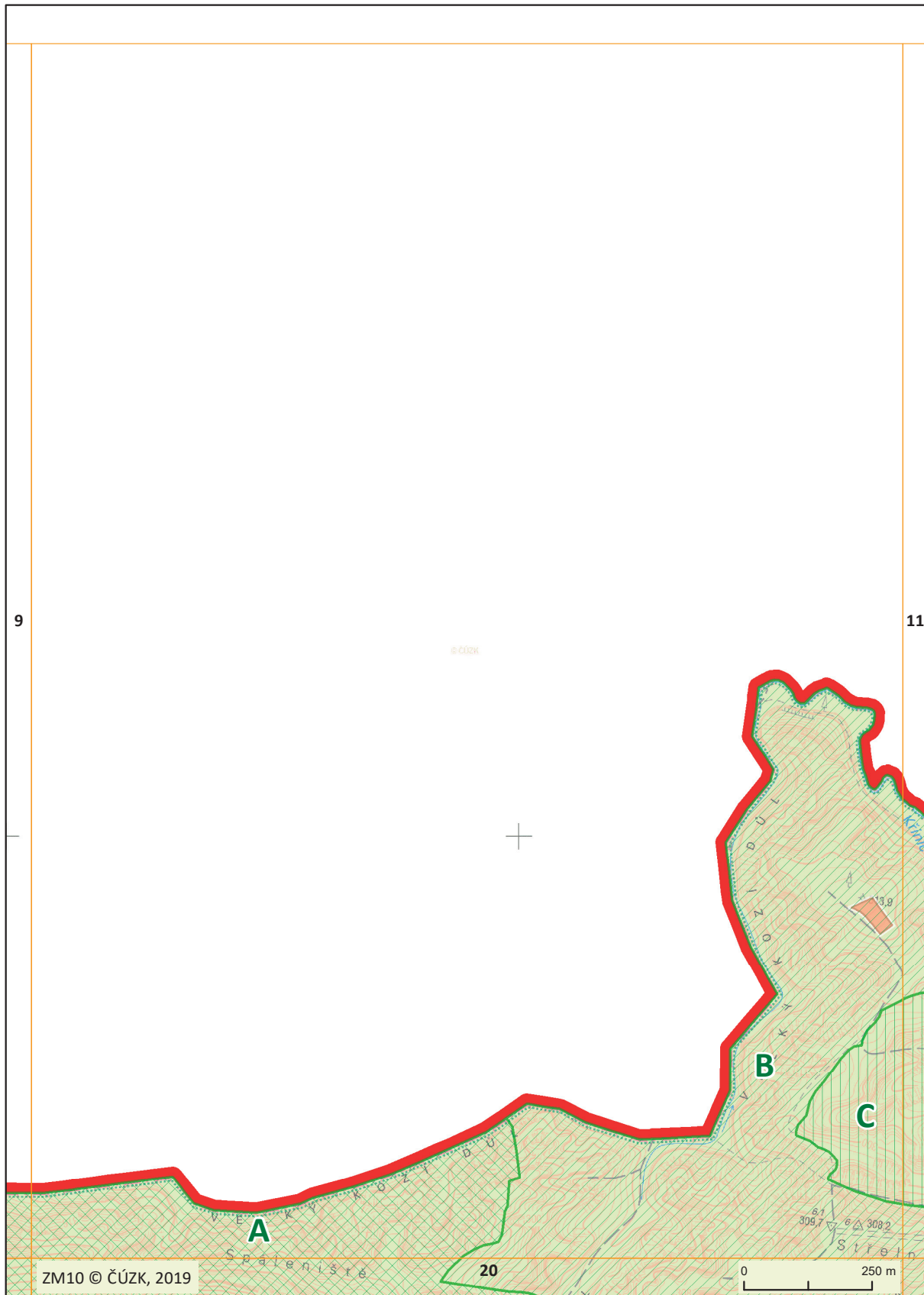

Mapový list č. 11

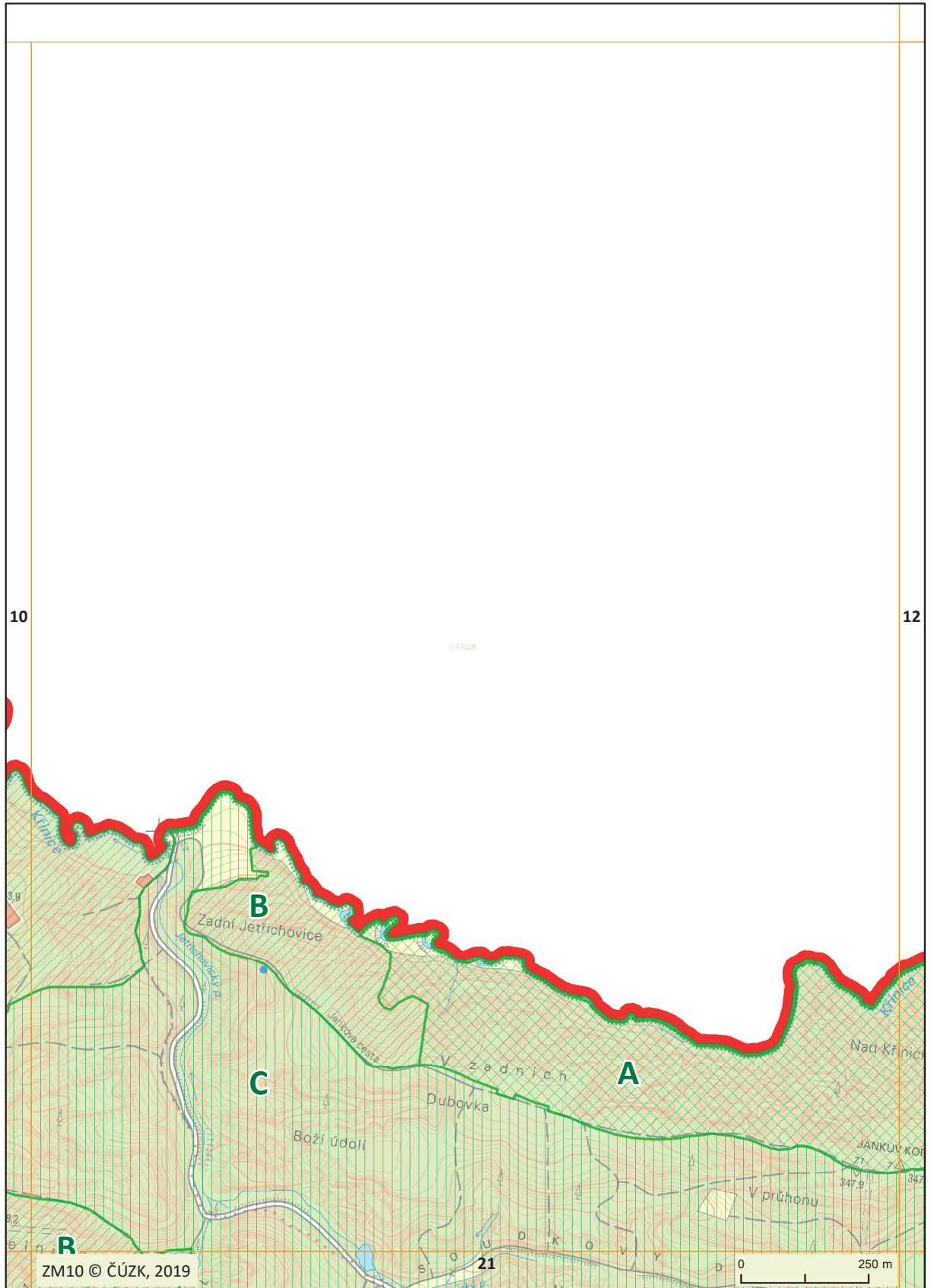

Mapový list č. 12

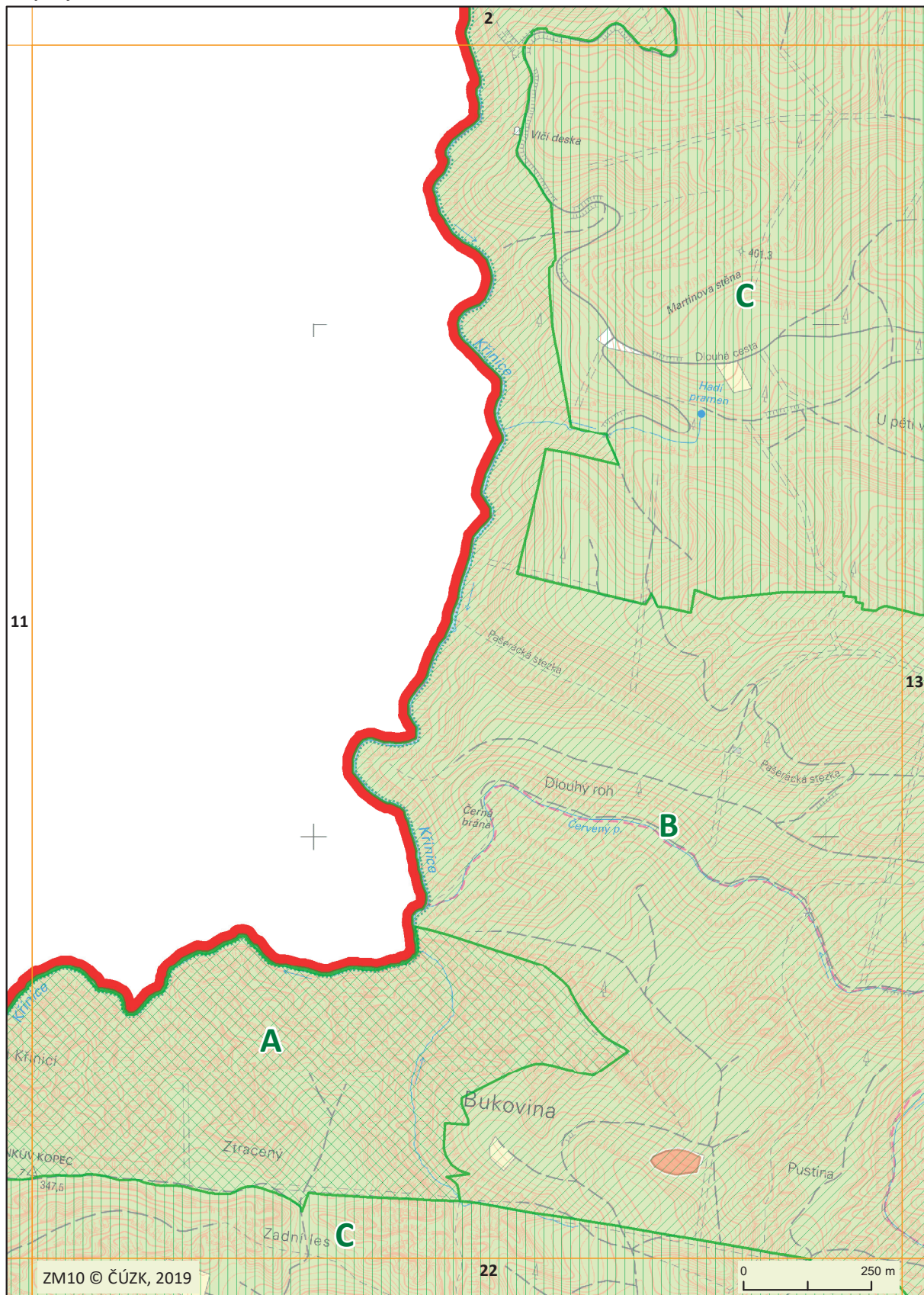

Mapový list č. 13

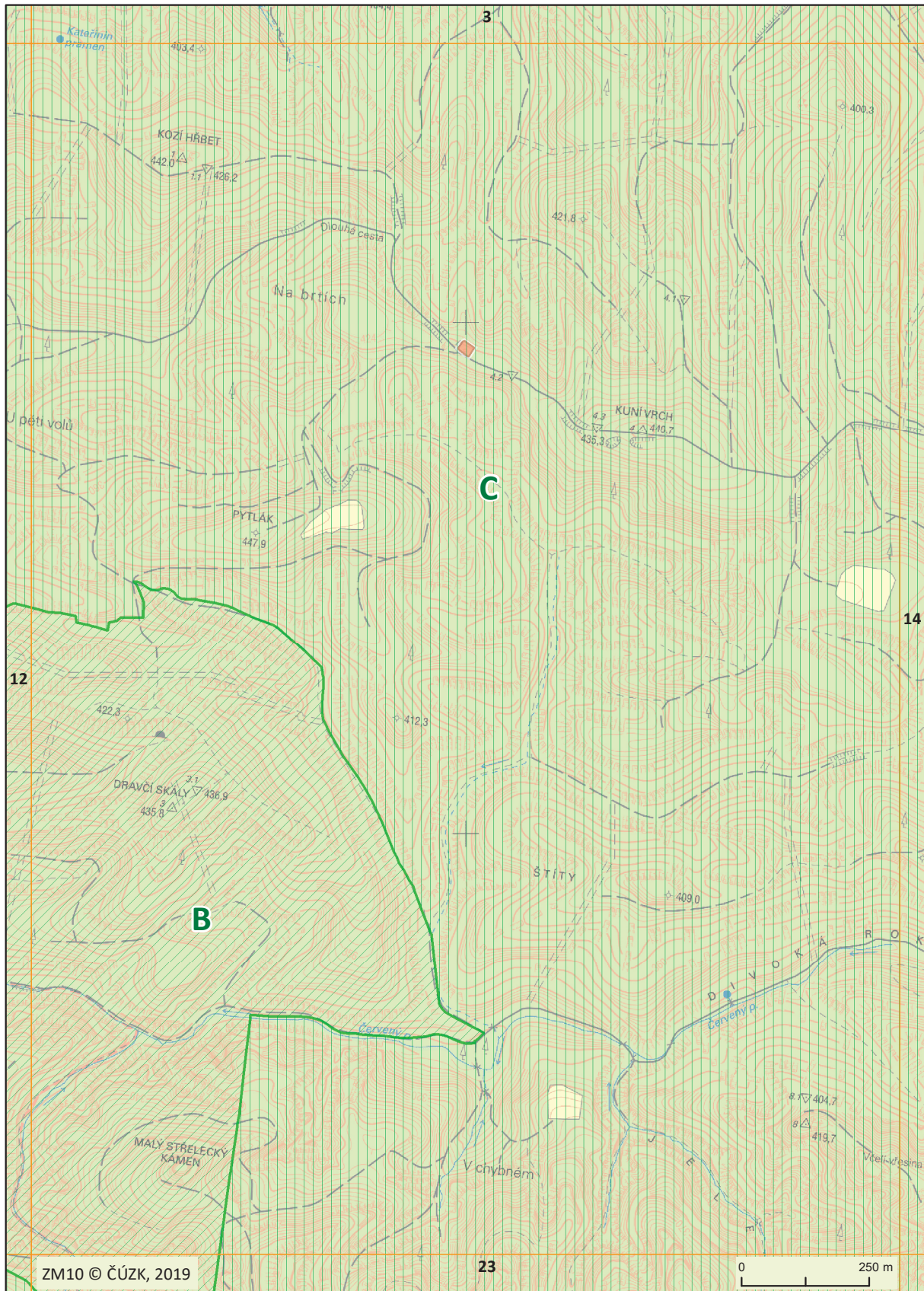

Mapový list č. 14

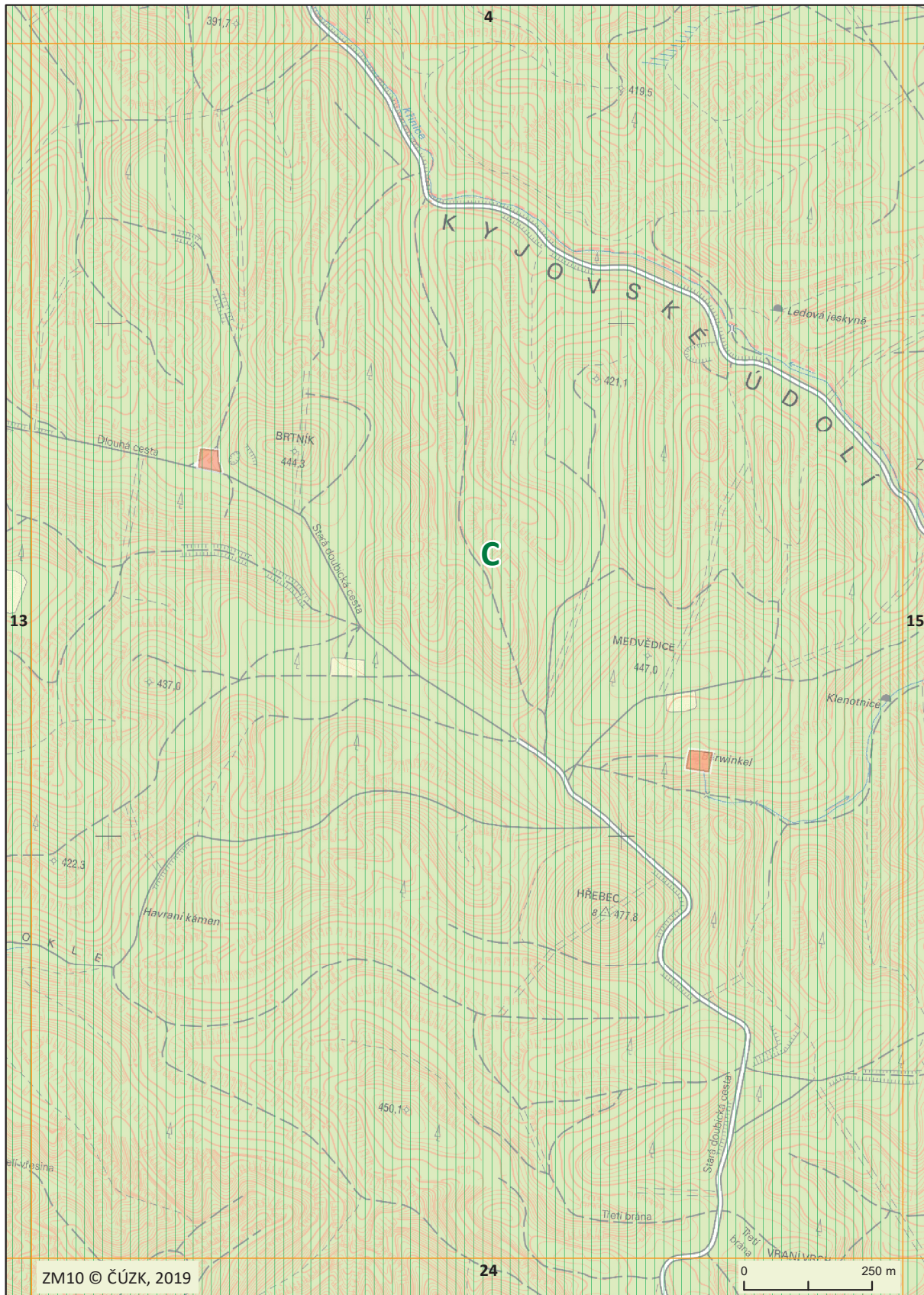

Mapový list č. 15

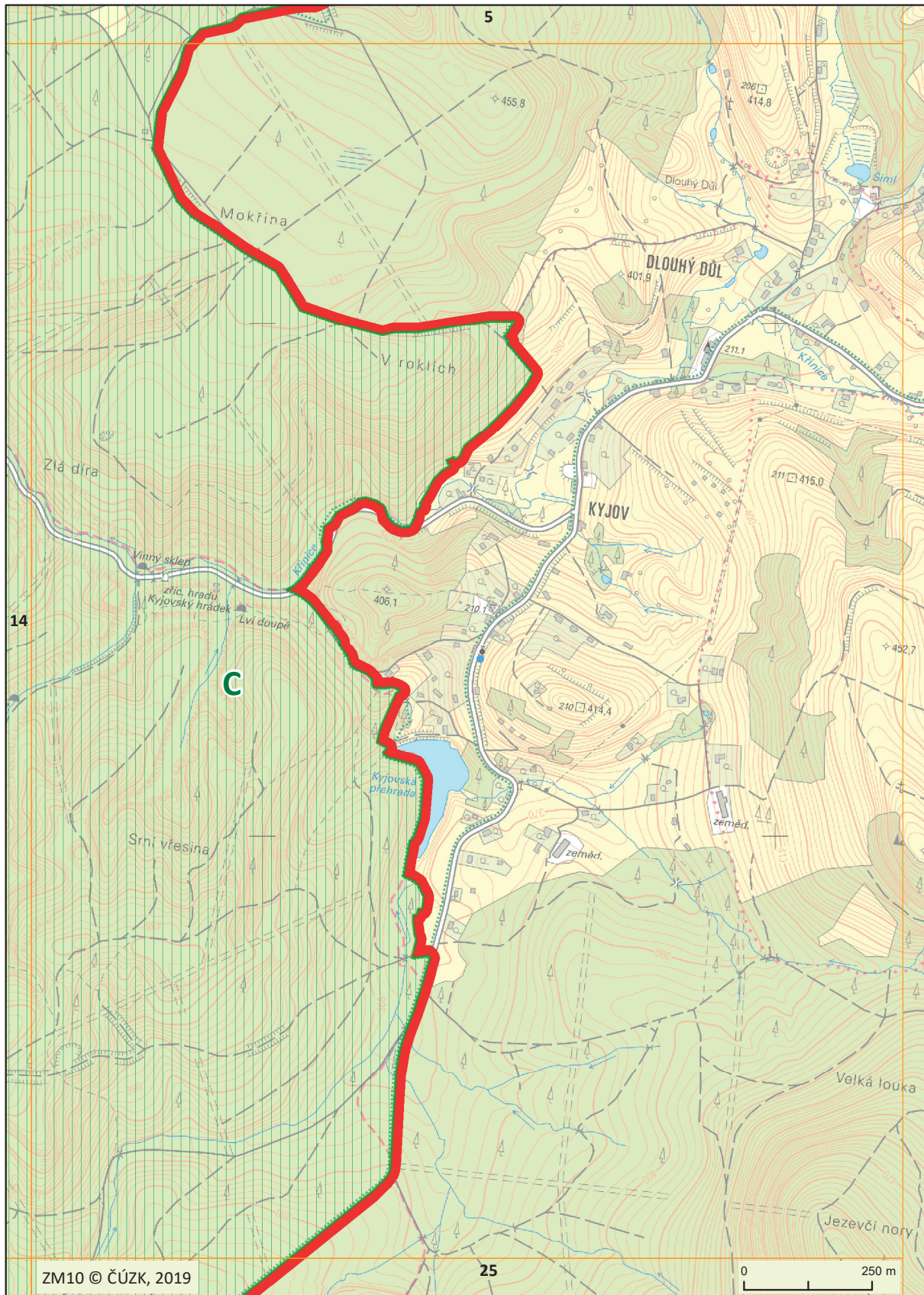

Mapový list č. 16

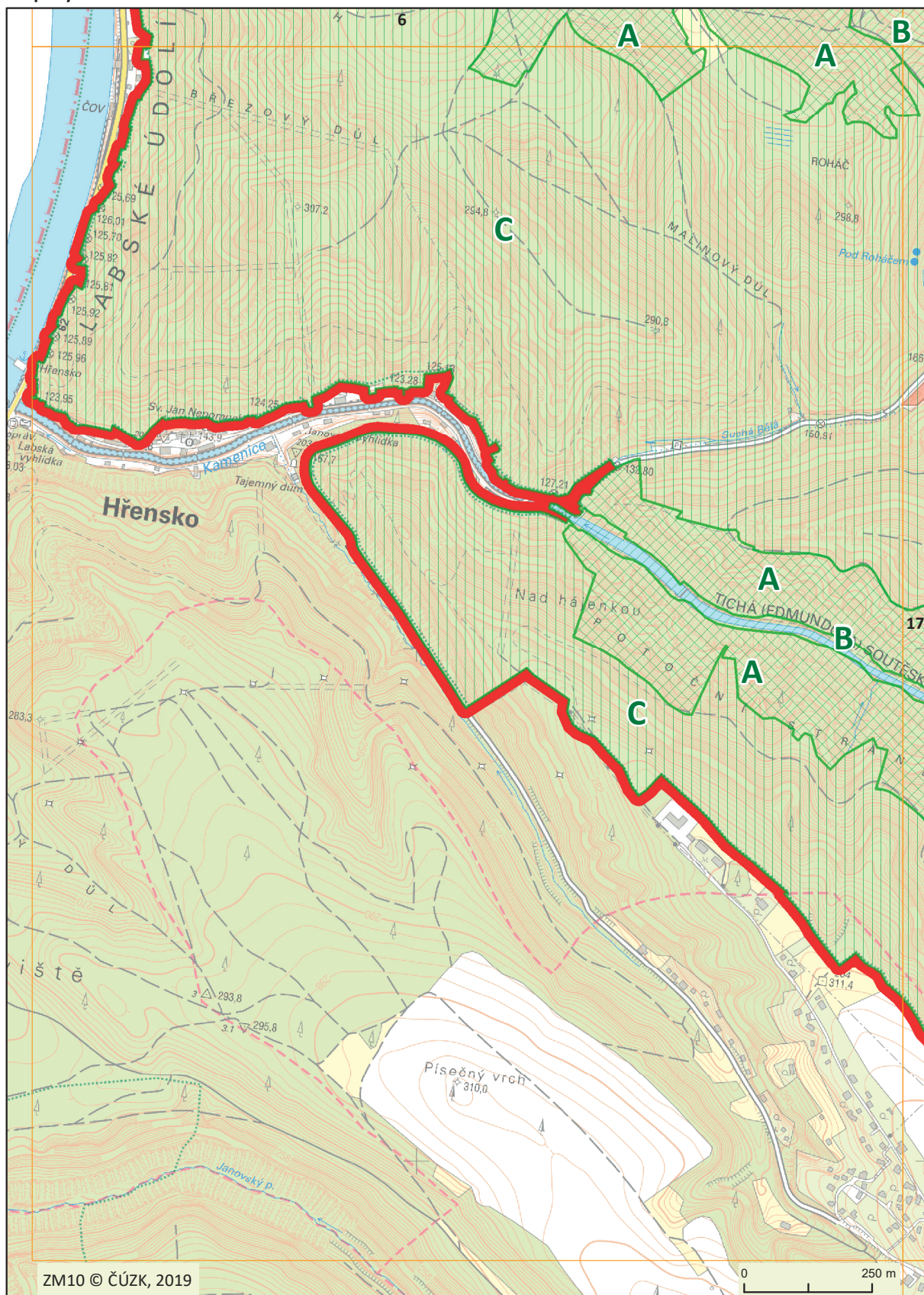

Mapový list č. 17

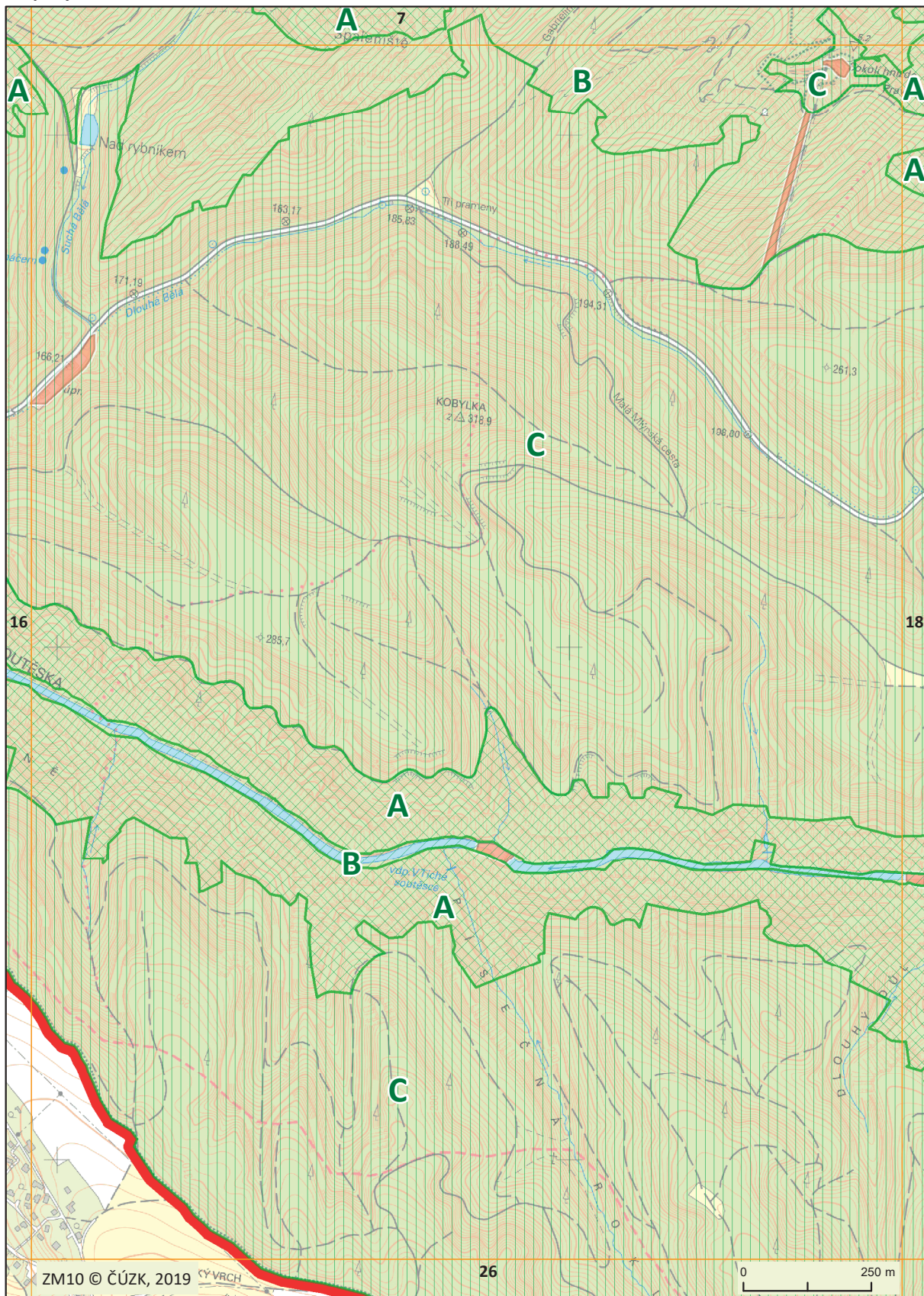

Mapový list č. 18

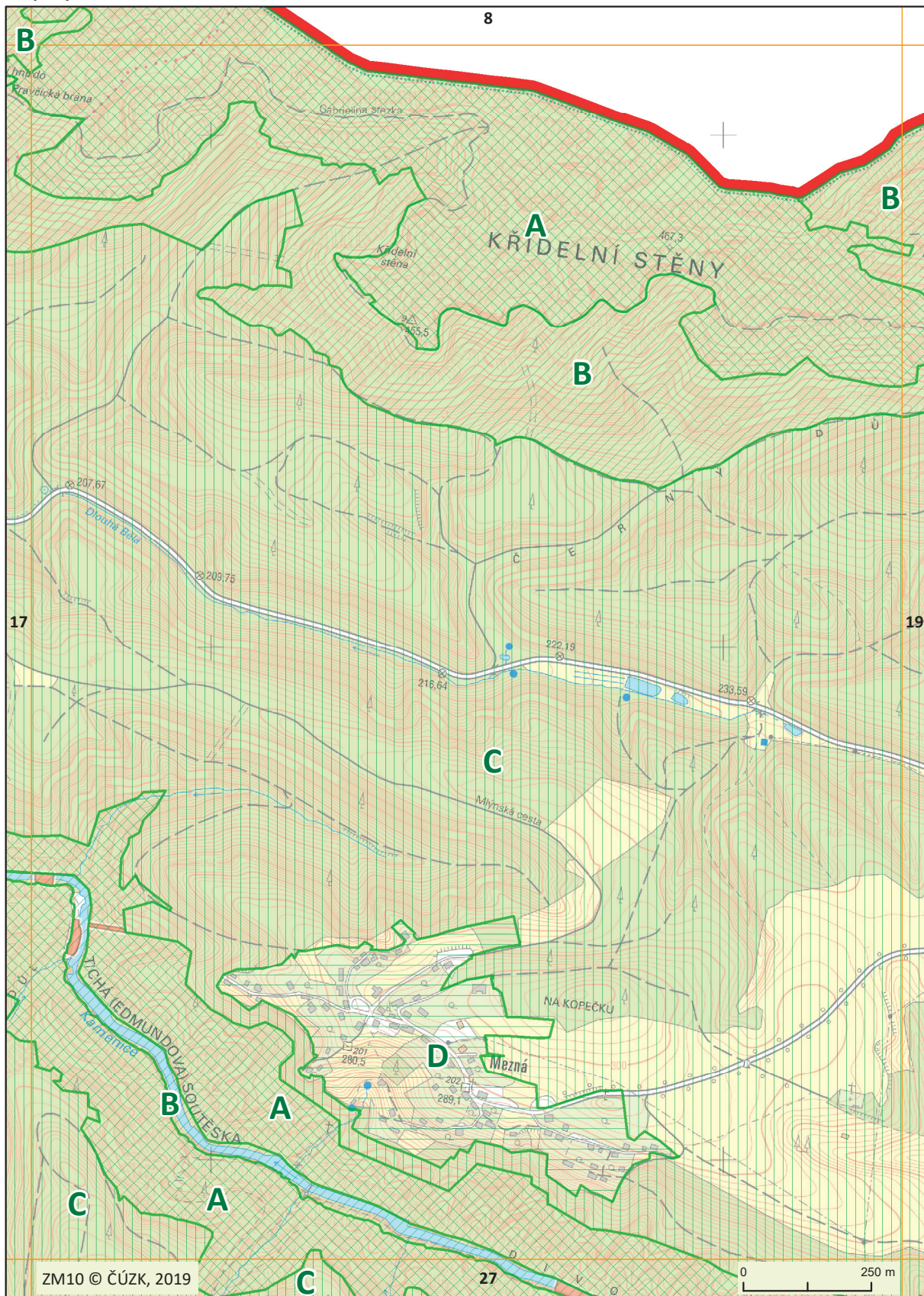

Mapový list č. 19

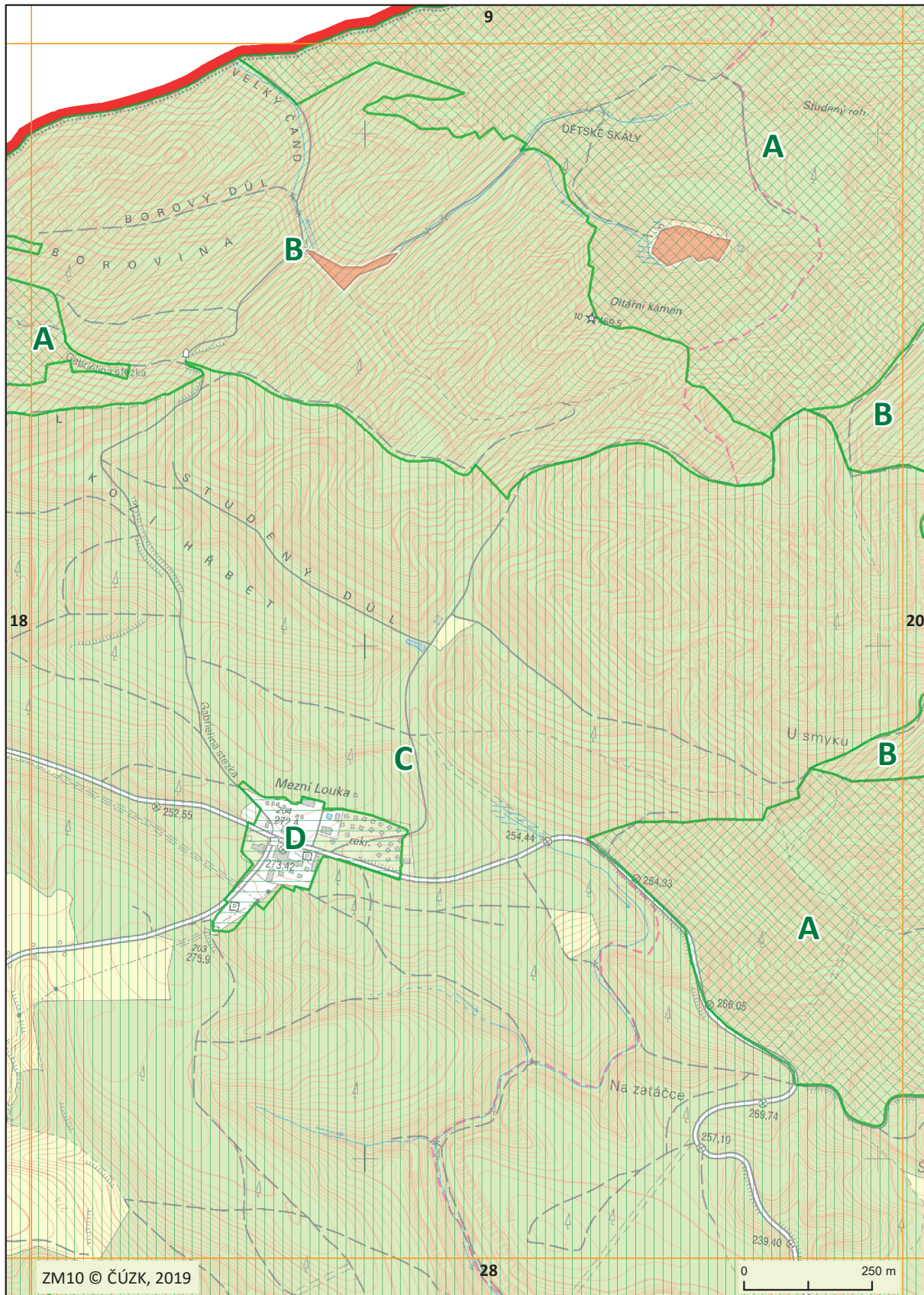

Mapový list č. 20

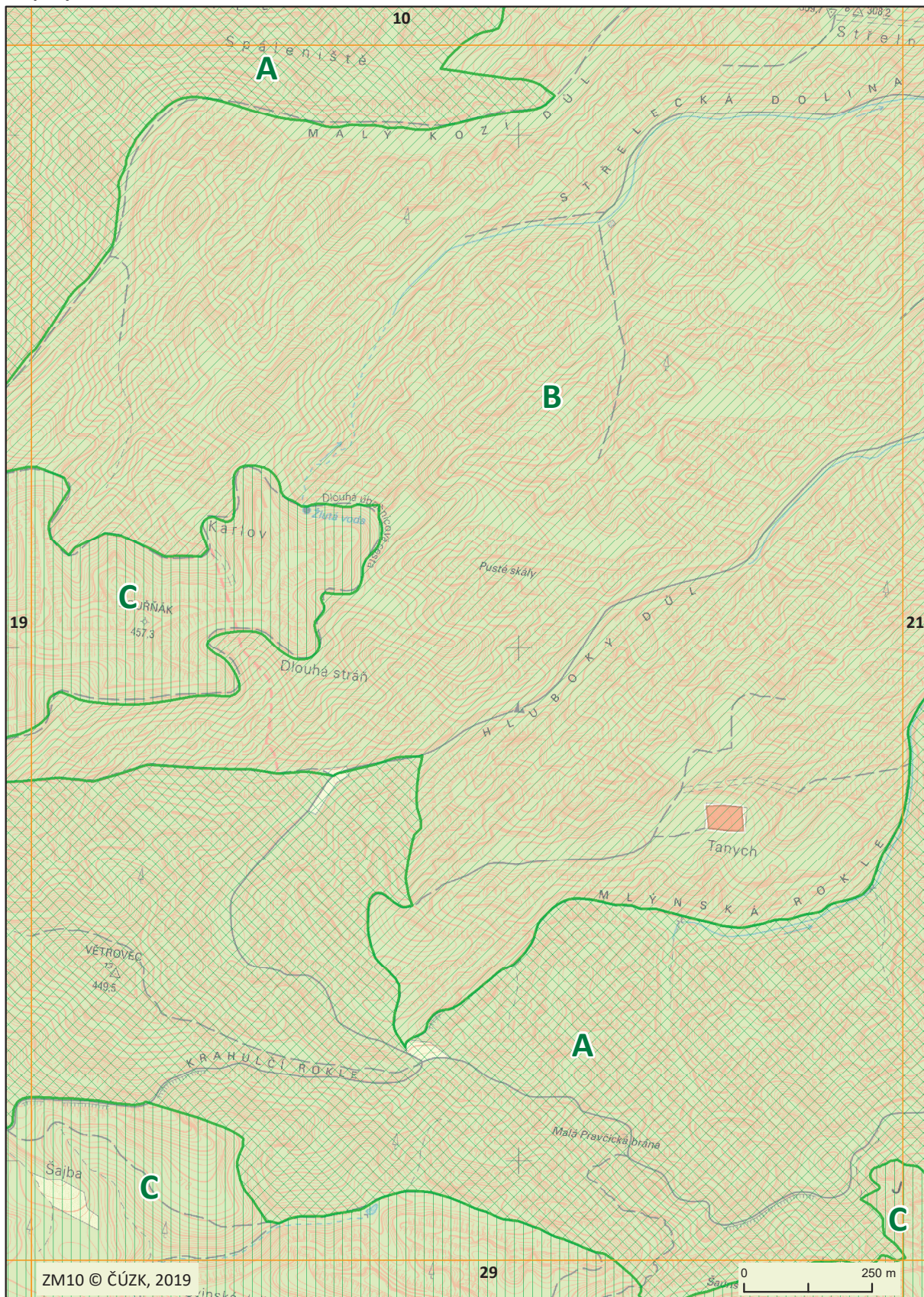

Mapový list č. 21

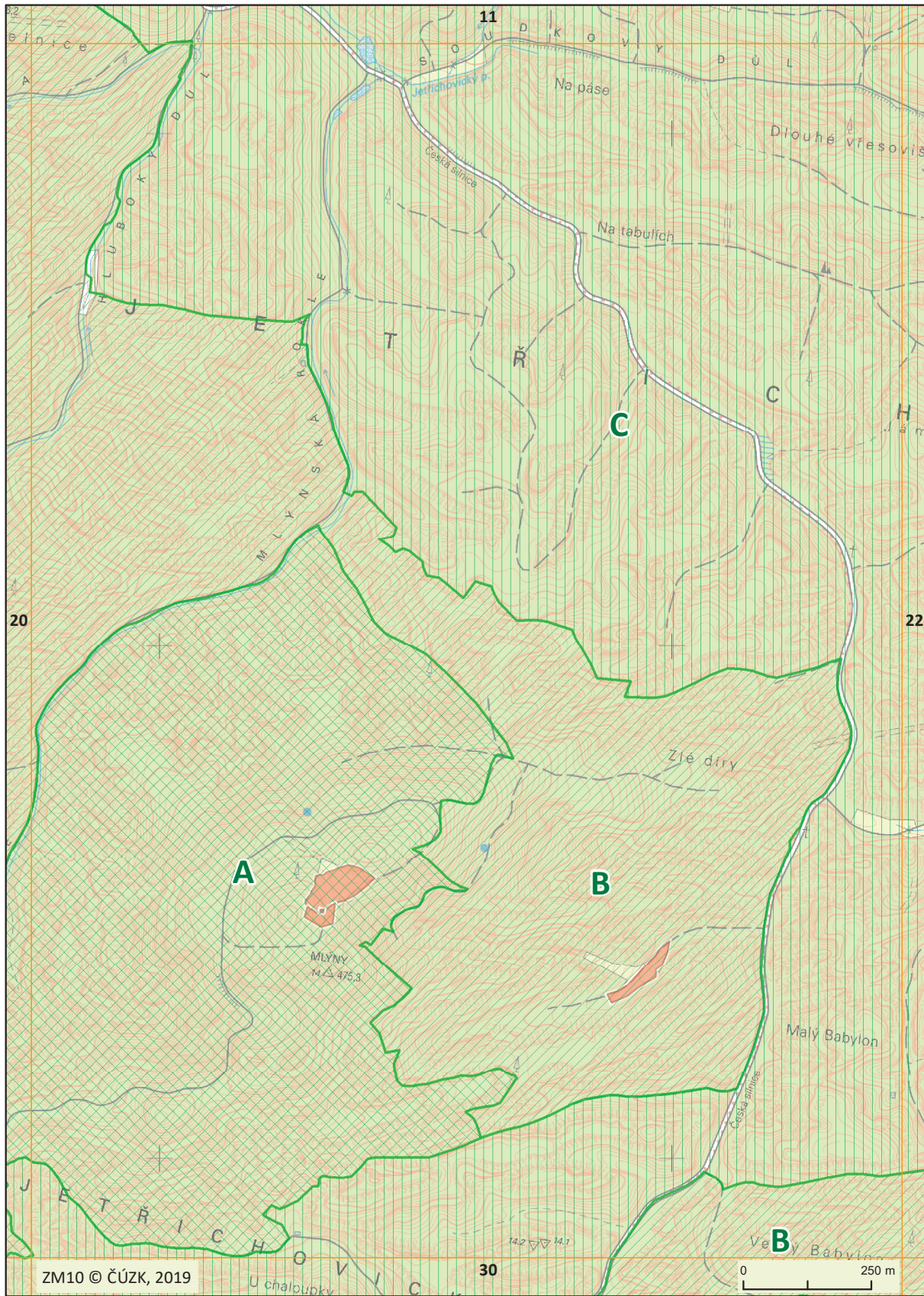

Mapový list č. 22

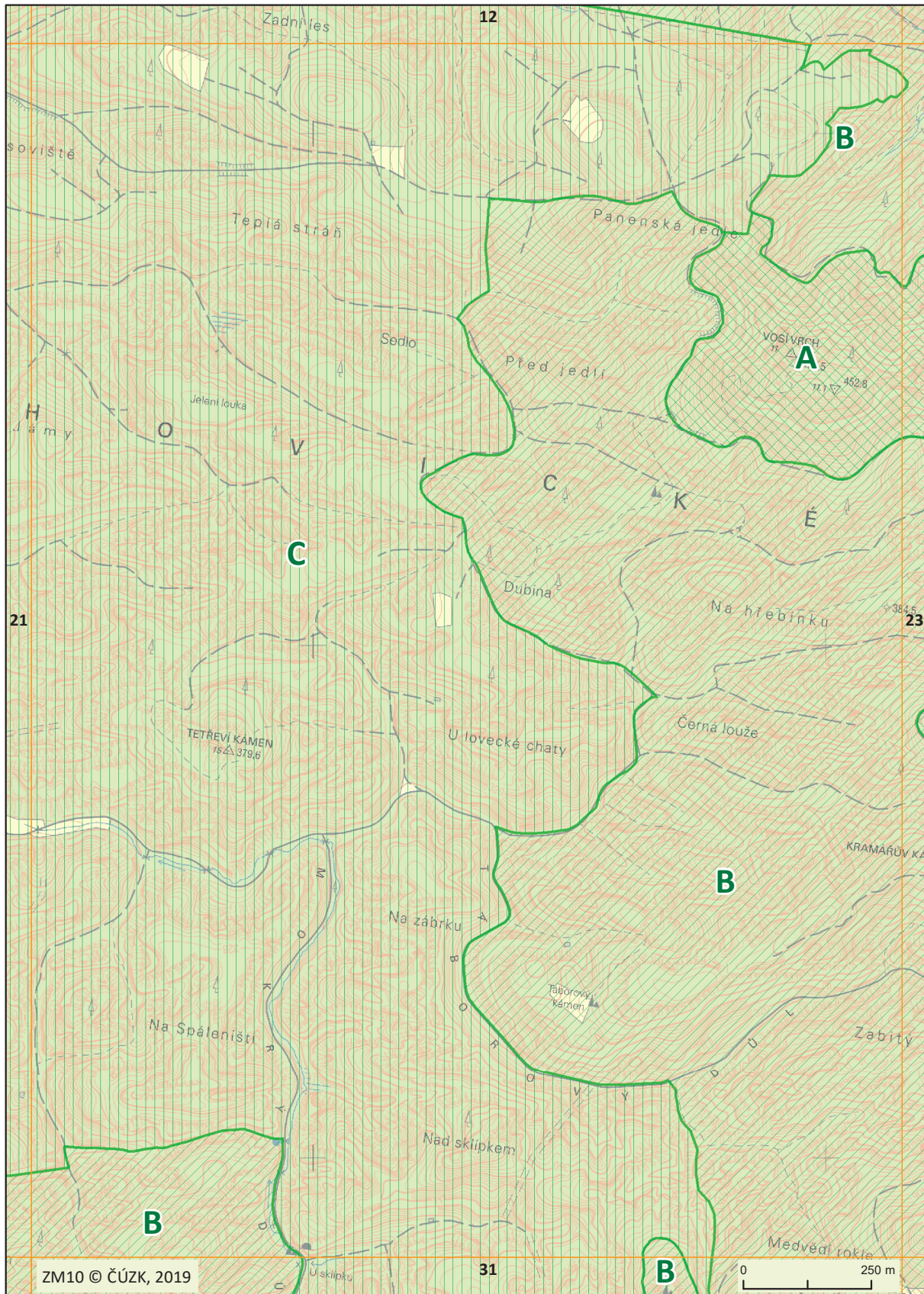

Mapový list č. 23

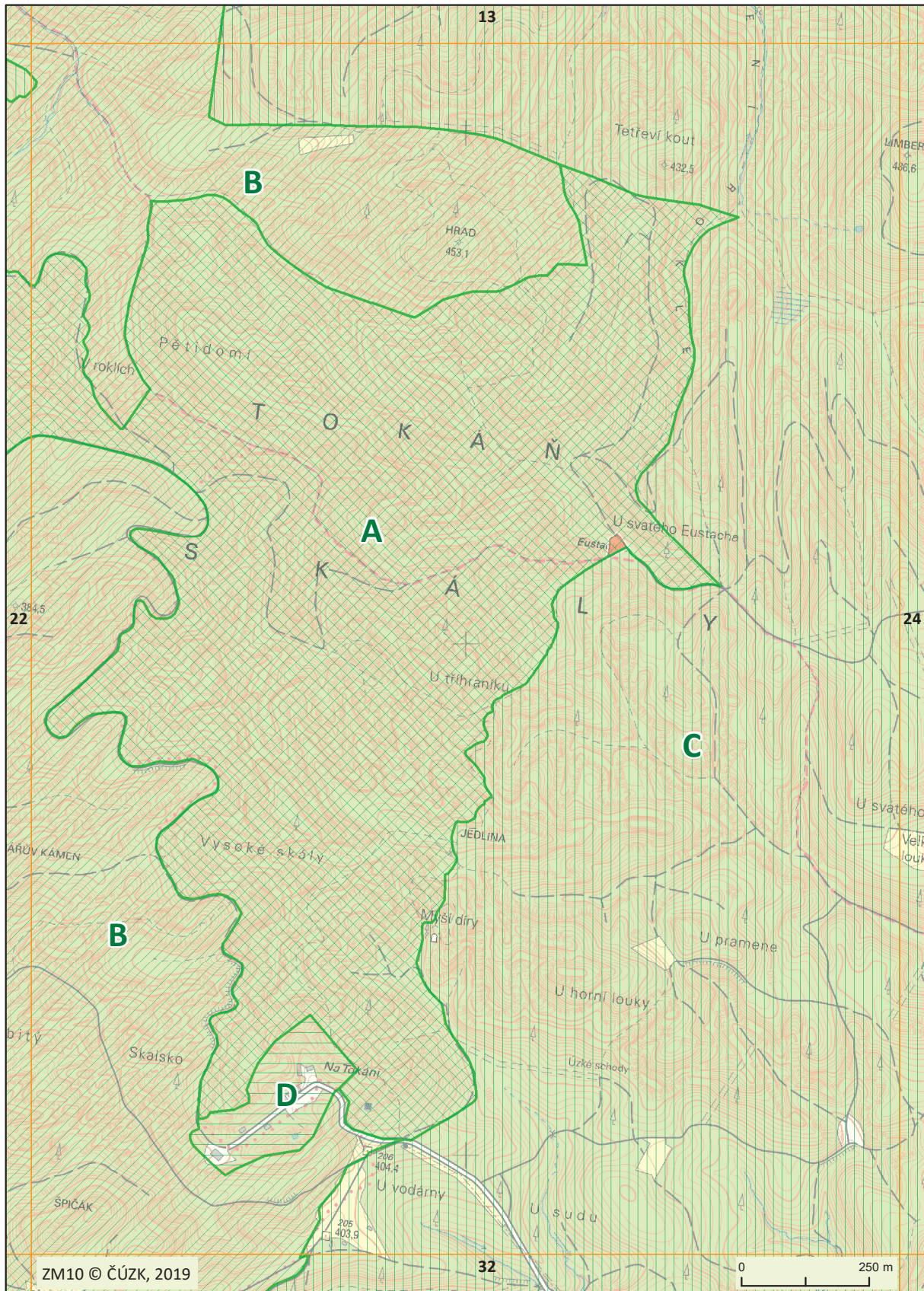

Mapový list č. 24

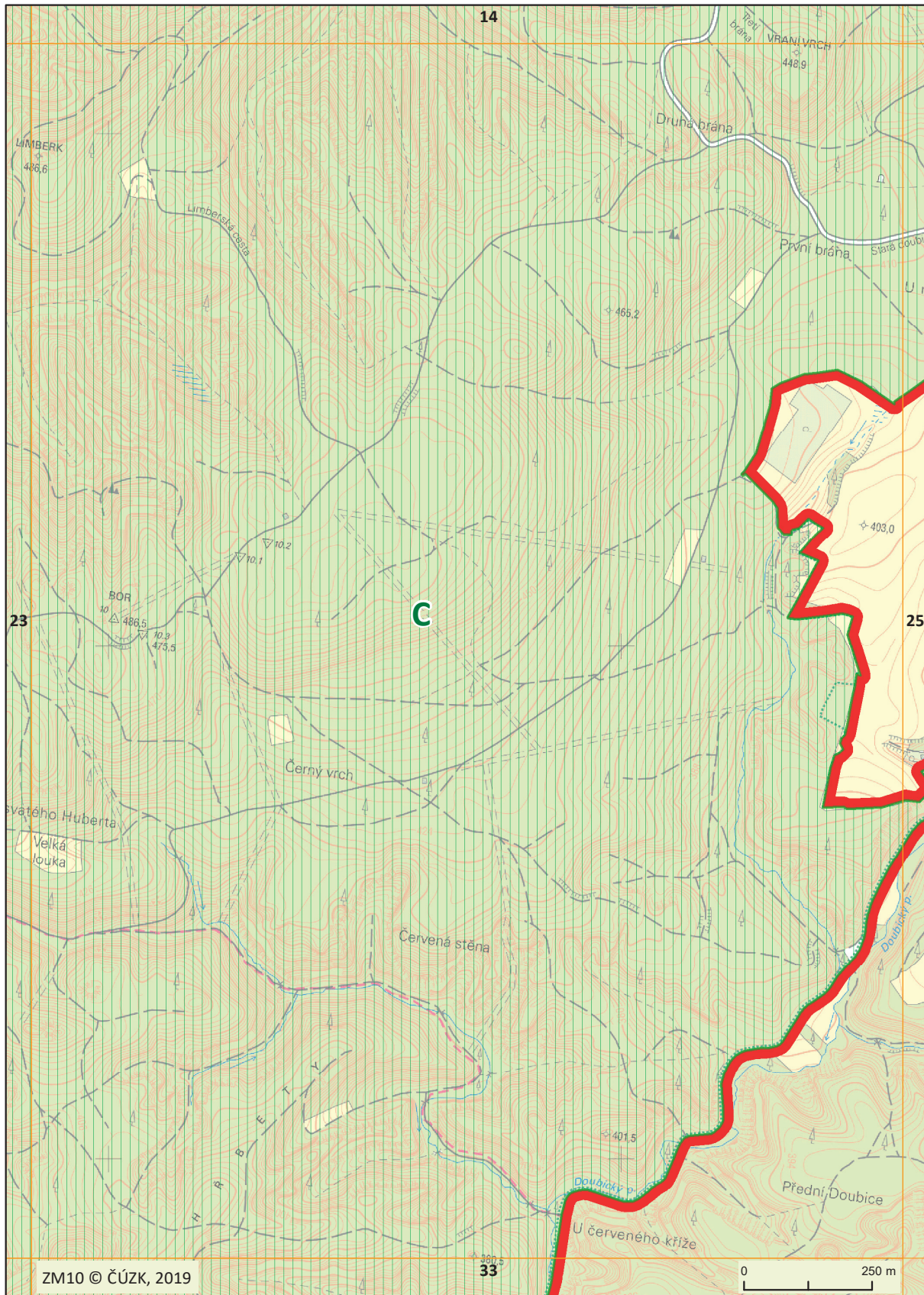

Mapový list č. 25



Mapový list č. 26

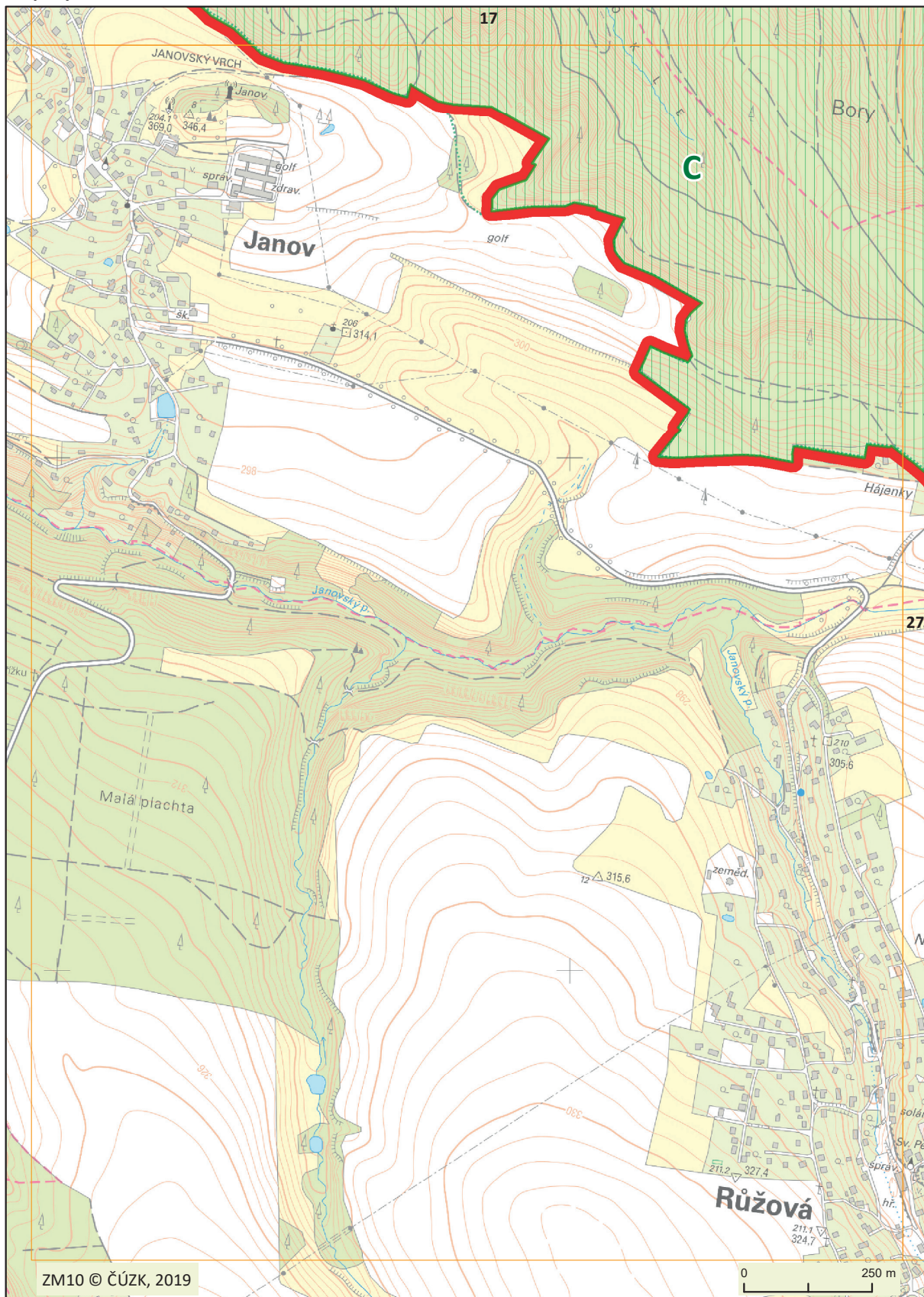

Mapový list č. 27

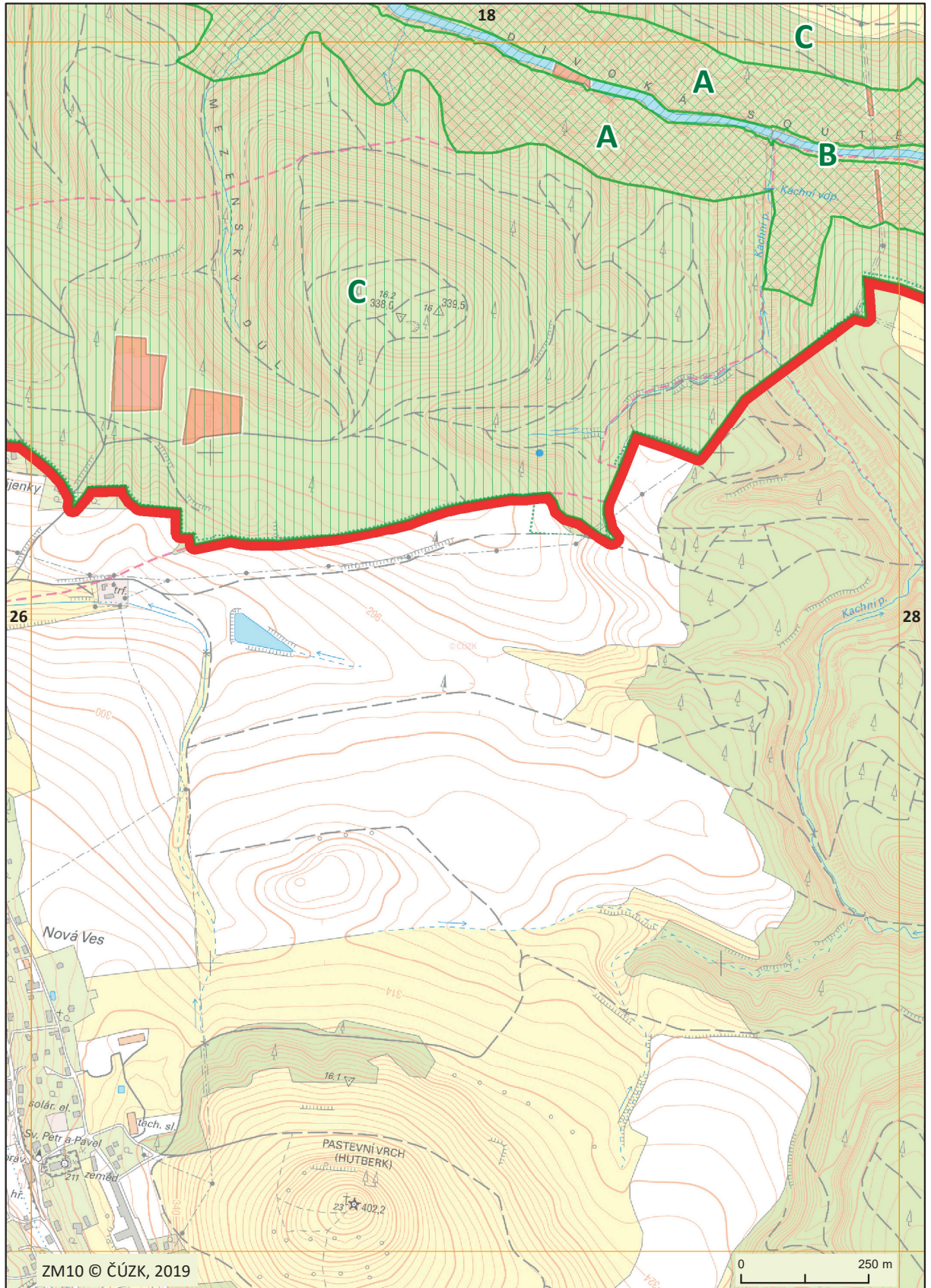

Mapový list č. 28

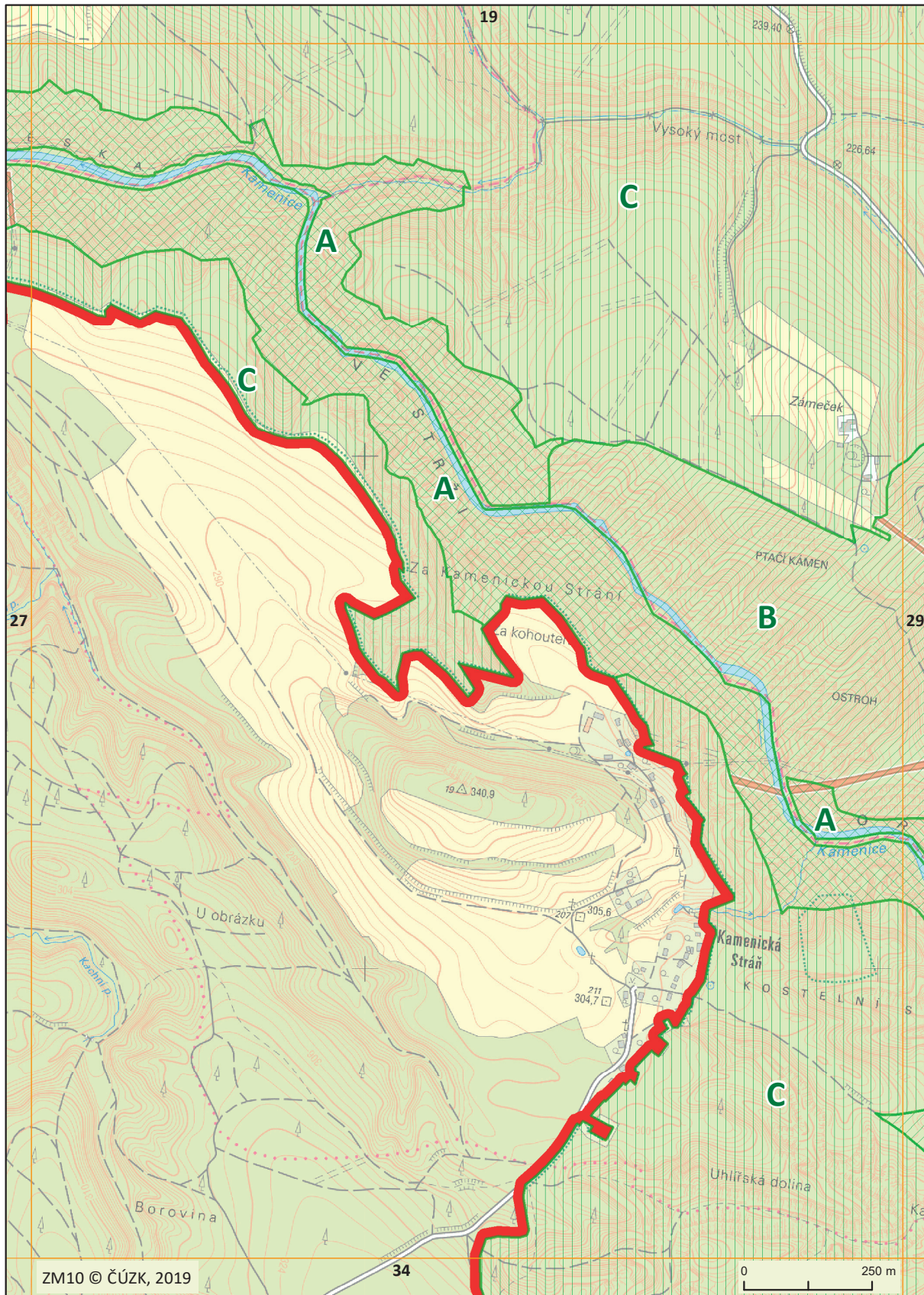

Mapový list č. 29

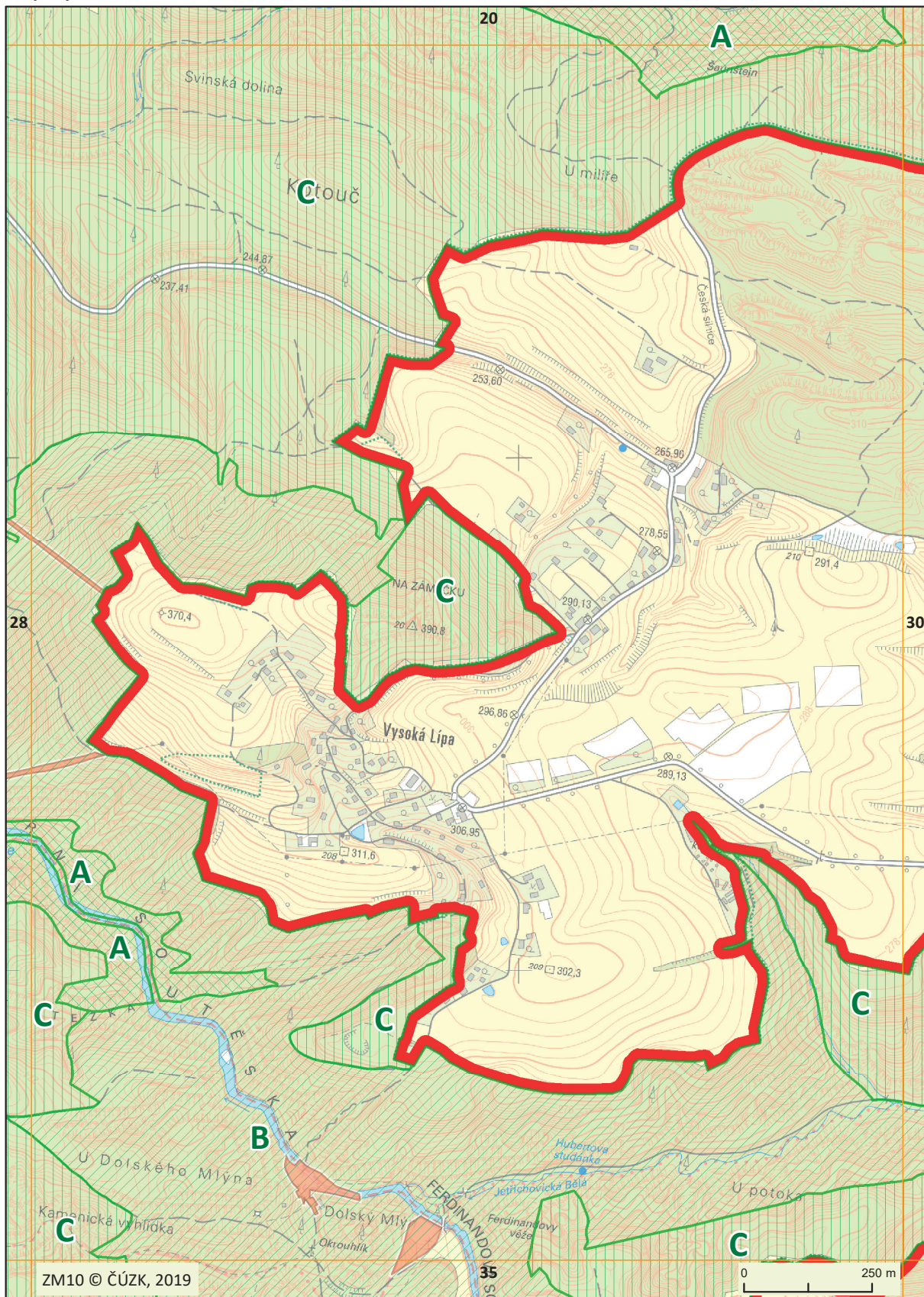

Mapový list č. 30

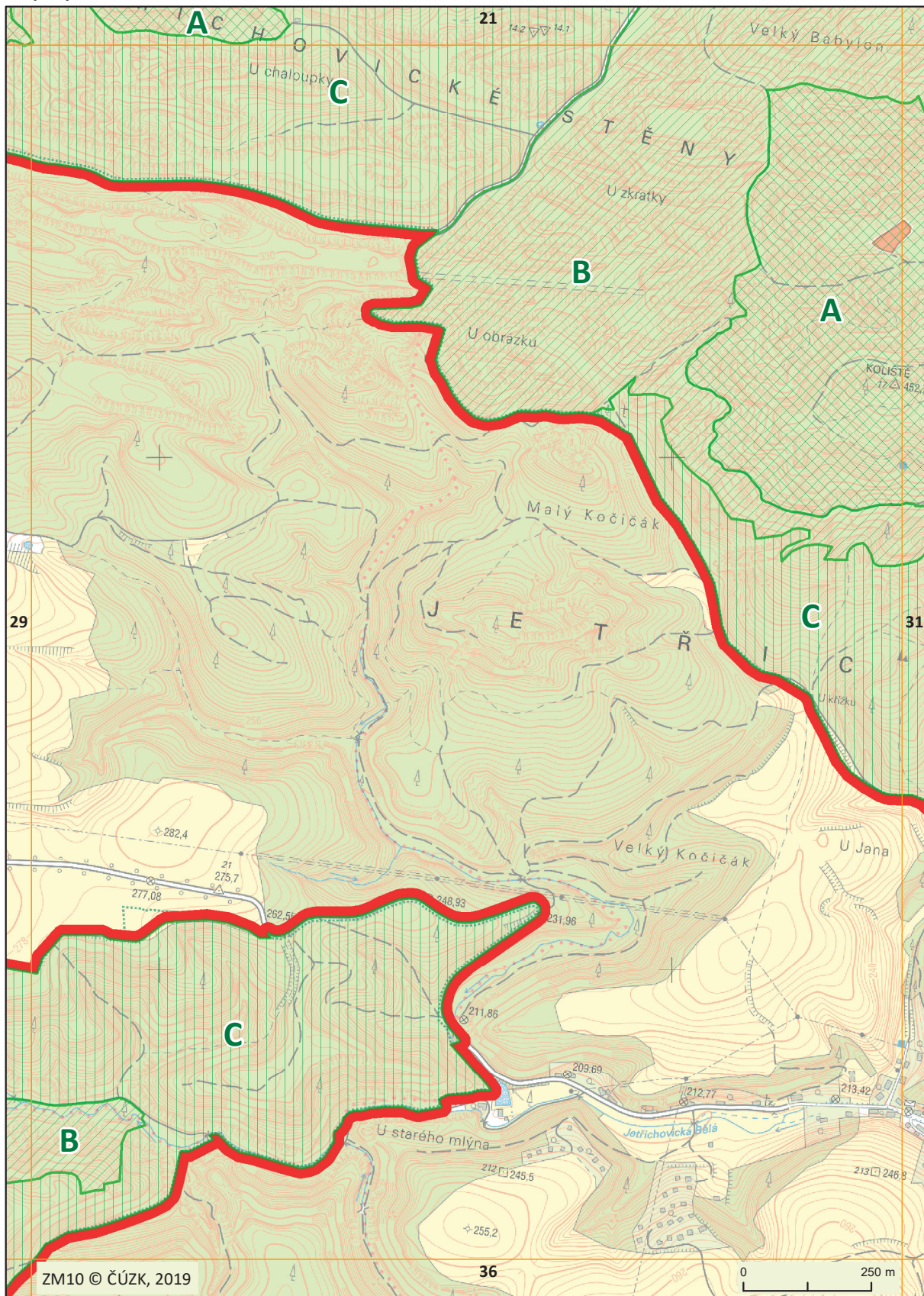

Mapový list č. 32

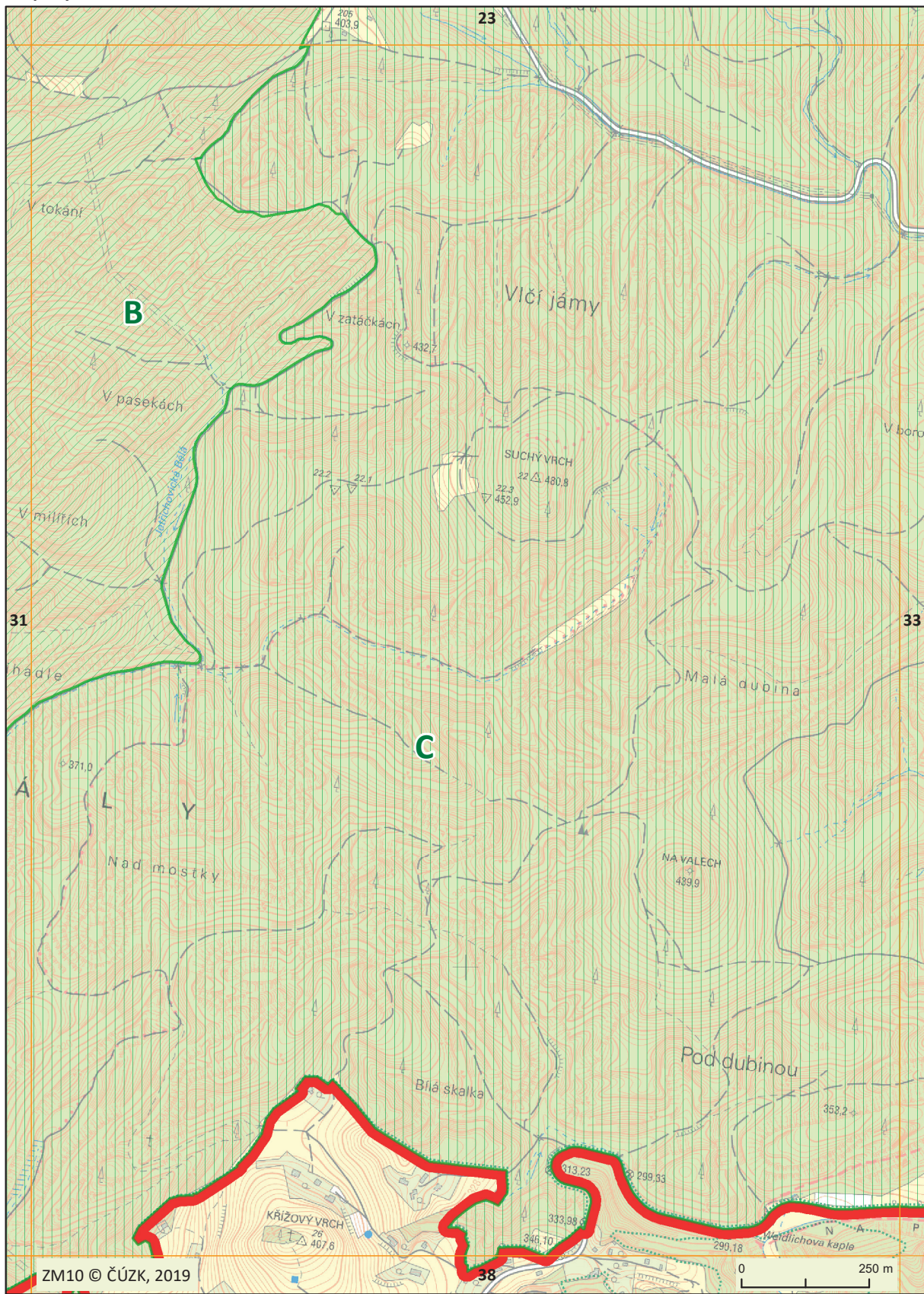

Mapový list č. 33

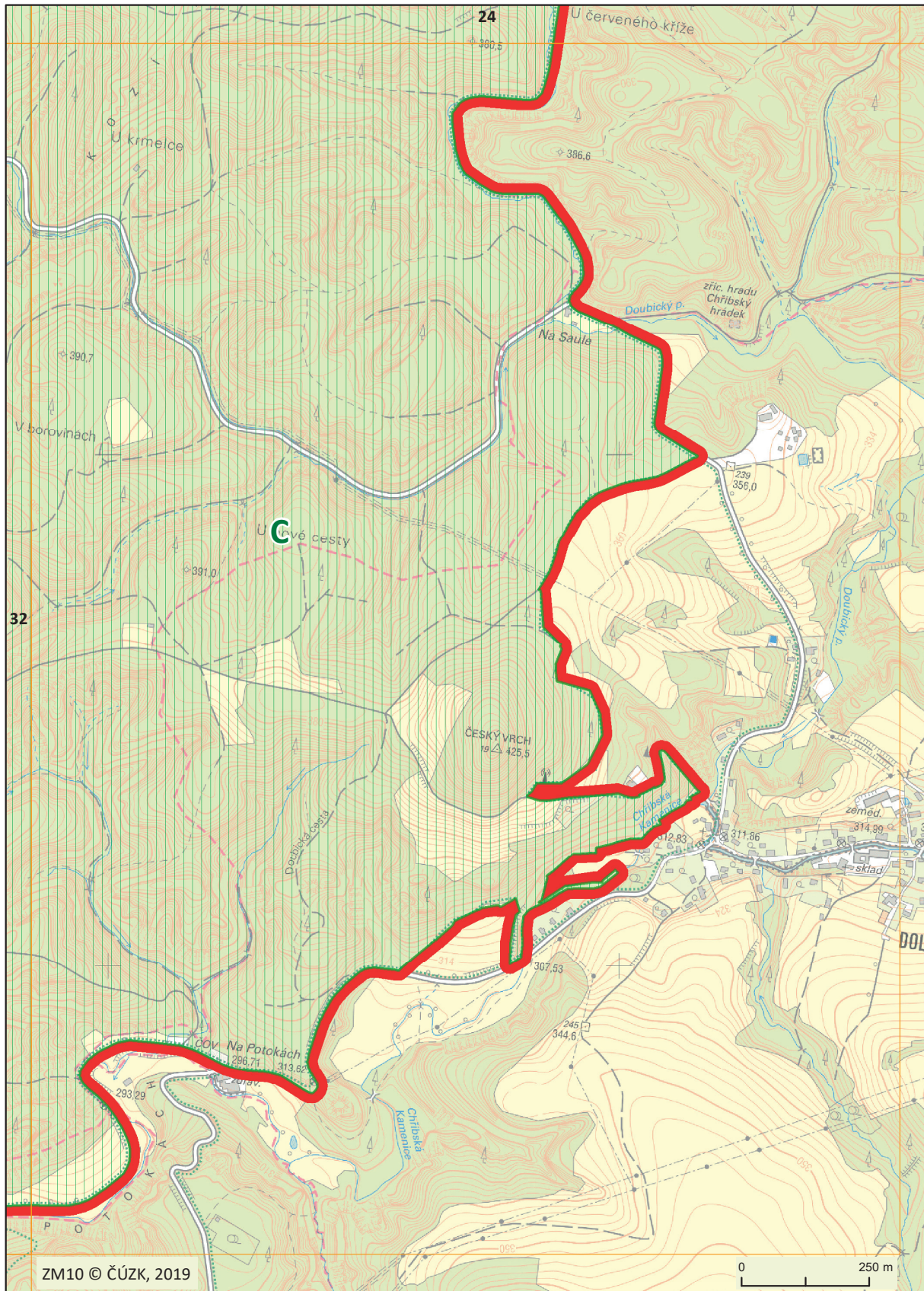

Mapový list č. 34

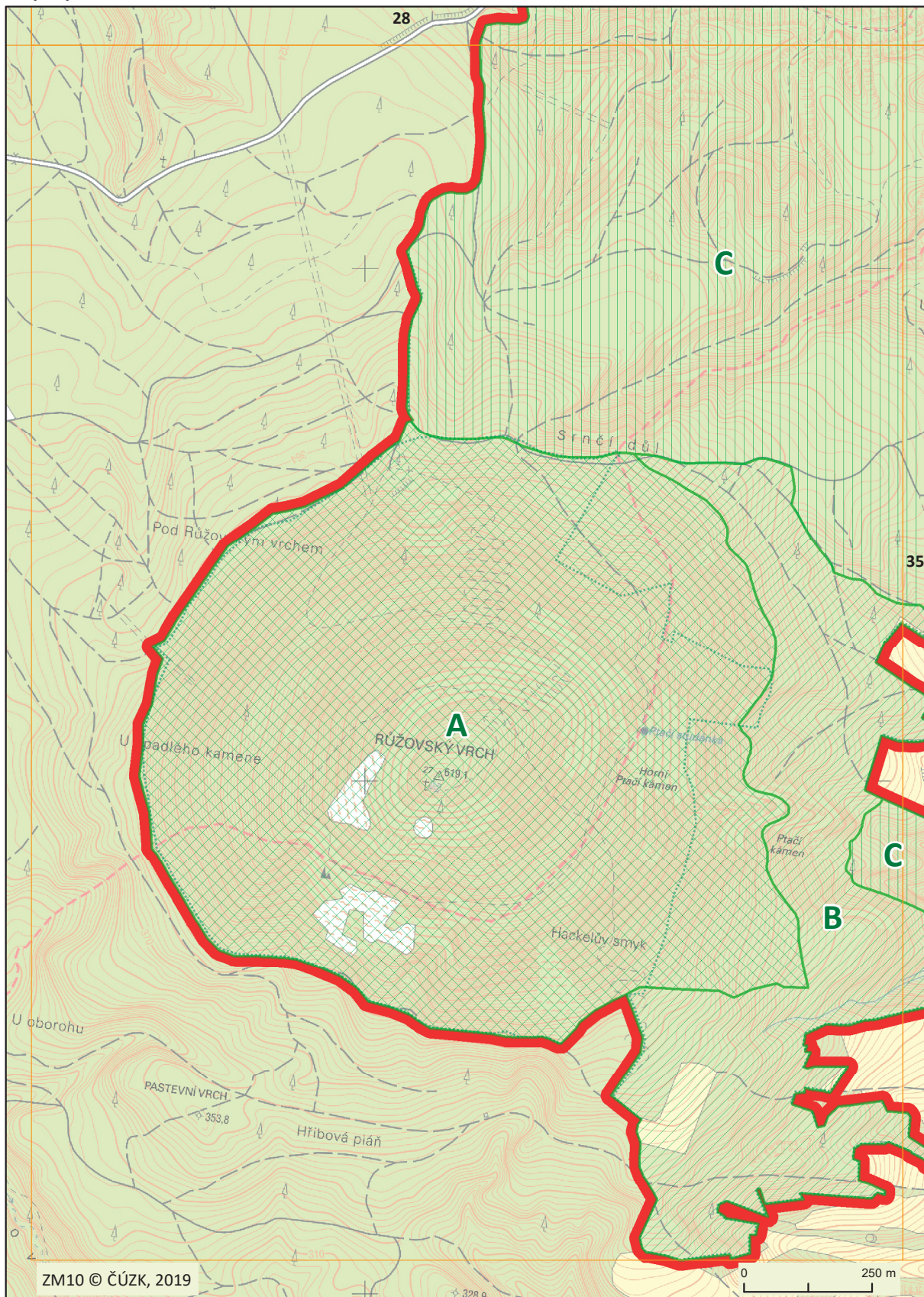

Mapový list č. 35

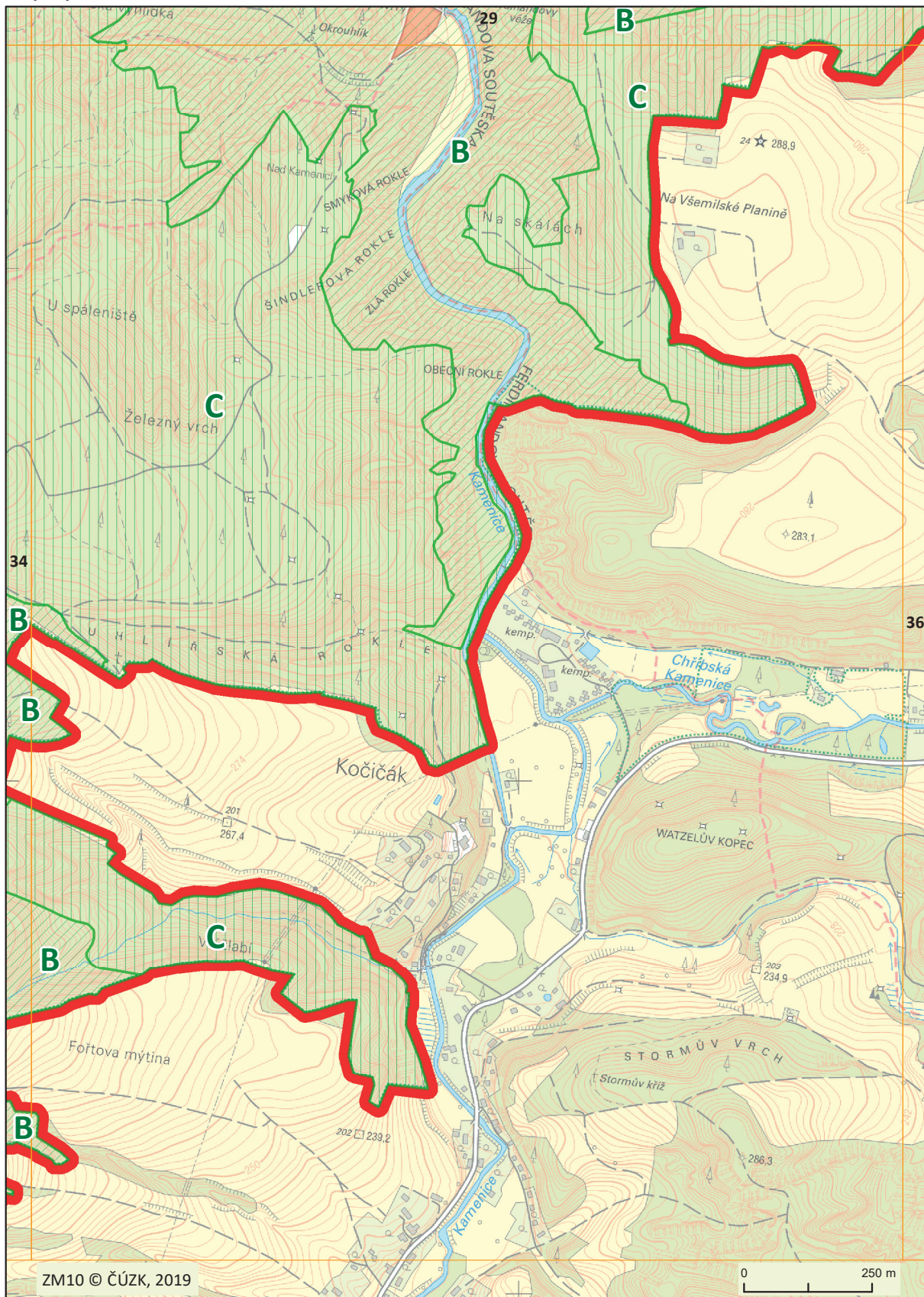

Mapový list č. 36

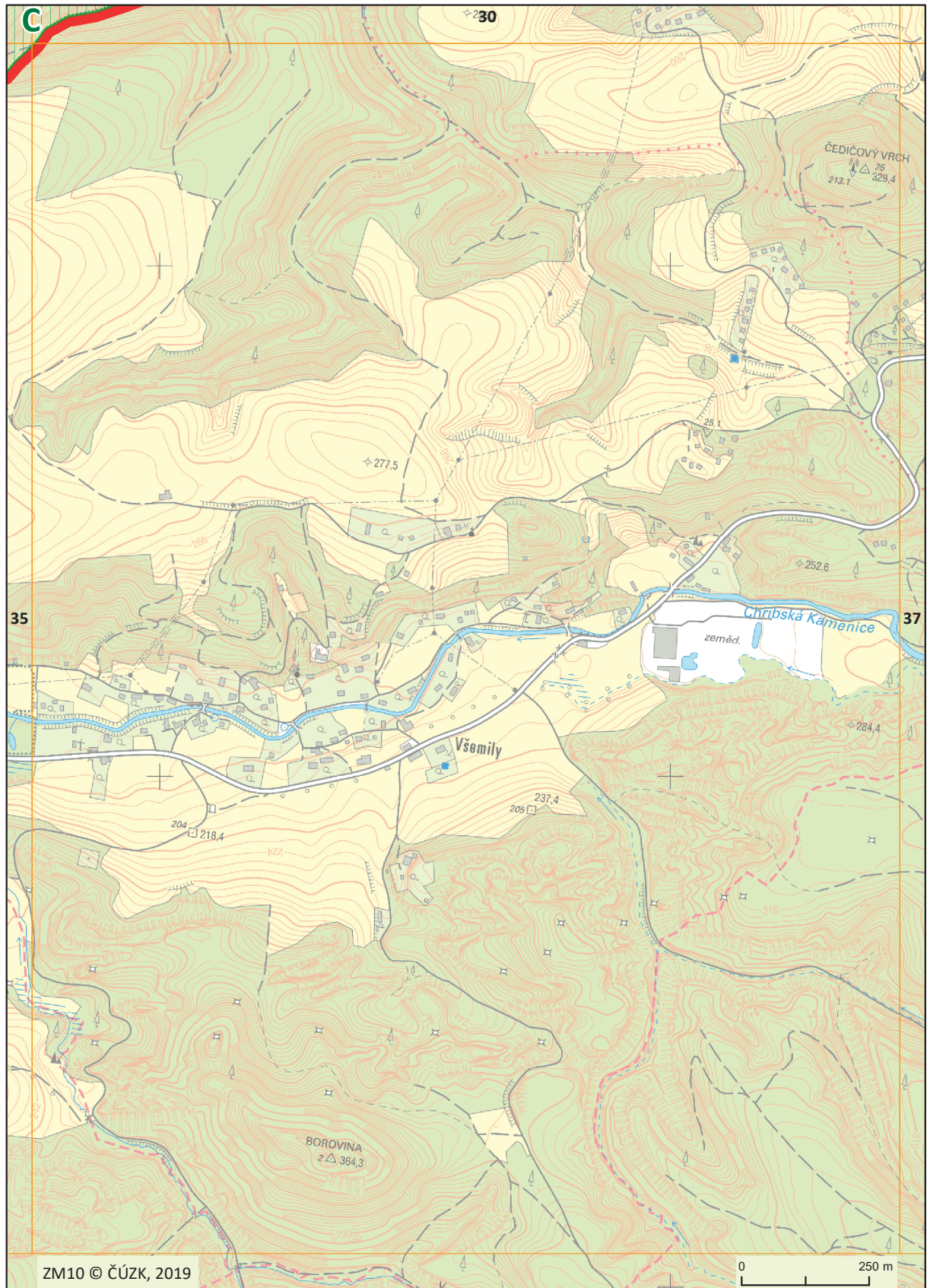

Mapový list č. 37

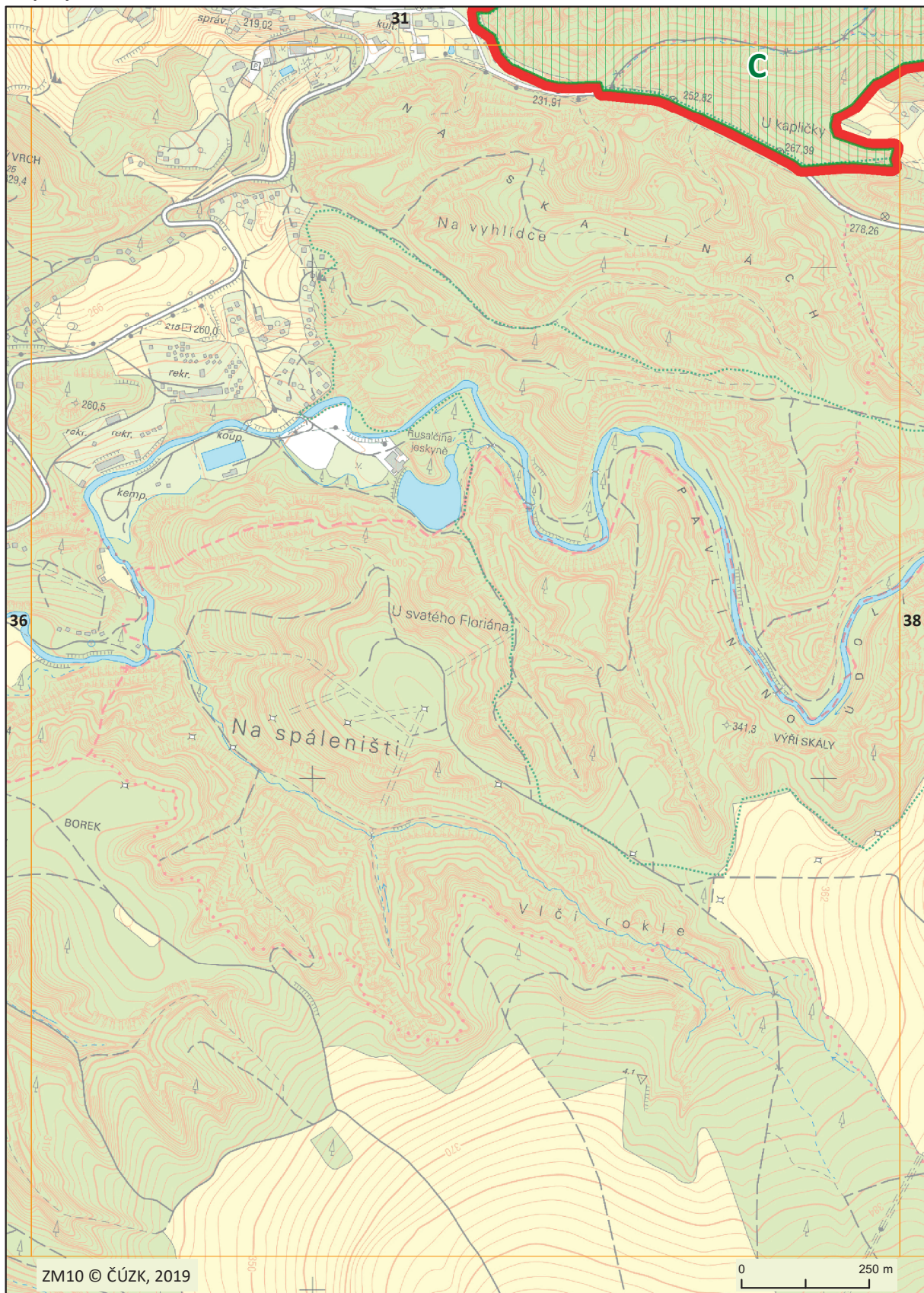

Mapový list č. 38

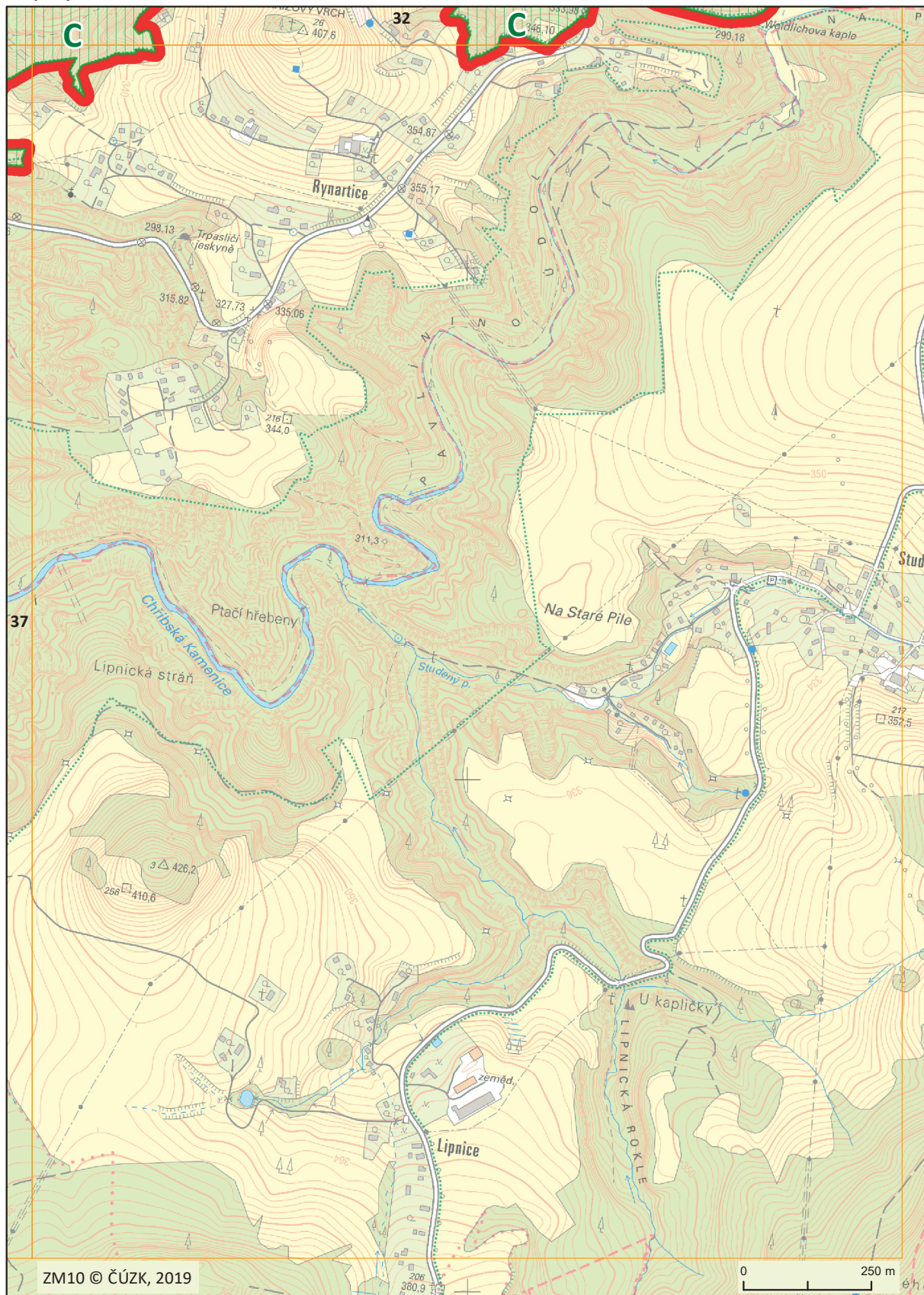



8591449 074018
ISSN 1211-1244

Vydává a tiskne: Tiskárna Ministerstva vnitra, p. o., Bartůňkova 4, pošt. schr. 10, 149 01 Praha 415, telefon: 272 927 011, fax: 974 887 395 – **Redakce:** Ministerstvo vnitra, nám. Hrdinů 1634/3, pošt. schr. 155/SB, 140 21 Praha 4, telefon: 974 817 289, fax: 974 816 871 – **Administrace:** písemné objednávky předplatného, změny adres a počtu odebíraných výtisků – Walstead Moraviapress s. r. o., U Póny 3061, 690 02 Břeclav, tel.: 516 205 175, e-mail: sbirky@walstead-moraviapress.com. **Roční předplatné** se stanovuje za dodávku kompletního ročníku včetně rejstříku z předcházejícího roku a je od předplatitelů vybíráno formou záloh ve výši oznámené ve Sbírce zákonů. Závěrečné vyúčtování se provádí po dodání kompletního ročníku na základě počtu skutečně vydaných částek (první záloha na rok 2019 činí 6 000,- Kč) – Vychází podle potřeby – **Distribuce:** Walstead Moraviapress s. r. o., U Póny 3061, 690 02 Břeclav, celoroční předplatné a objednávky jednotlivých částek (dobírky) – 516 205 175, objednávky – knihkupci – 516 205 175, e-mail – sbirky@walstead-moraviapress.com. **Internetová prodejna:** www.sbirkyzakonu.cz – **Drobný prodej – Brno:** Ing. Jiří Hrazdil, Vranovská 16, Vydavatelství a nakladatelství Aleš Čeněk, Obchodní galerie IBC (2. patro), Příkop 6; **Cheb:** EFREX, s. r. o., Karlova 31; **Chomutov:** DDD Knihkupectví – Antikvariát, Ruská 85; **Kadaň:** Knihařství – Příbřimská, J. Švermy 14; **Liberec:** Podještědské knihkupectví, Moskevská 28; **Olomouc:** Zdeněk Chumchal – Knihkupectví Tycho, Ostružnická 3; **Pardubice:** ABONO s. r. o., Sportovců 1121; **Plzeň:** Vydavatelství a nakladatelství Aleš Čeněk, nám. Českých bratří 8; **Praha 3:** Vydavatelství a nakladatelství Aleš Čeněk, Řípská 23; **Praha 4:** Tiskárna Ministerstva vnitra, Bartůňkova 4; **Praha 9:** DOVOZ TISKU SUWECO CZ, Klečákova 347; **Praha 10:** BMSS START, s. r. o., Vinohradská 190, MONITOR CZ, s. r. o., Třebohostická 5, tel.: 283 872 605; **Ústí nad Labem:** PNS Grosso s. r. o., Havířská 327, tel.: 475 259 032, fax: 475 259 029, KARTOON, s. r. o., Klíšská 3392/37 – vazby sbírek tel. a fax: 475 501 773, e-mail: kartoon@kartoon.cz; **Zábřeh:** Mgr. Ivana Patková, Žižkova 45; **Zátec:** Jindřich Procházka, Bezděkov 89 – Vazby Sbírek, tel.: 415 712 904. **Distribuční podmínky předplatného:** jednotlivé částky jsou expedovány neprodleně po dodání z tiskárny. Objednávky nového předplatného jsou vyřizovány do 15 dnů a pravidelné dodávky jsou zahajovány od nejbližší částky po ověření úhrady předplatného nebo jeho zálohy. Částky vyšlé v době od zařizování předplatného do jeho úhrady jsou doposílány jednorázově. Změny adres a počtu odebíraných výtisků jsou prováděny do 15 dnů. **Reklamace:** informace na tel. čísle 516 205 175. **Podávání novinových zásilek** povoleno Českou poštou, s. p., Odštěpný závod Jižní Morava Ředitelství v Brně č. j. P/2-4463/95 ze dne 8. 11. 1995.